

### Normativa Aplicable al CONICET

Detalle de las principales normas de aplicación.

#### LEYES:

- Ley 24156 “Ley de Administración Financiera y de los Sistemas de Control del Sector Público Nacional”
- Estatuto de las Carreras del Investigador Científico y Tecnológico y del Personal de Apoyo a la Investigación y Desarrollo, aprobado por Decreto-Ley N° 20.464 del 23 de mayo de 1973.
- Ley N° 19549 Procedimiento Administrativo
- Ley N° 24629 que define las pautas de la Segunda Reforma del Estado y establece las normas para la ejecución presupuestaria del CONICET.
- Ley N° 23877 - de Promoción y Fomento de la Innovación Tecnológica.
- Ley N° 24354 – Ley de inversión Pública Nacional (Observada por Decreto 1427/94).
- Ley N°24185- Convenciones Colectivas de Trabajo. Disposiciones.
- Ley N° 25467 de Ciencia, Tecnología e Innovación.
- Ley N° 25164 – Ley Marco de Regulación de Empleo Público Nacional.
- Ley N° 26944 – Responsabilidad Estatal.
- Ley N° 25675 General del Ambiente.
- Ley N° 19587 de Seguridad e Higiene en el Trabajo y su Decreto Reglamentario N° 351/1979 y 1338/96
- Ley N° 25188 Ética en el ejercicio de la función Pública.
- Ley N° 26857 y Decreto N° 895/13 - DDJJ Patrimoniales
- Ley N° 25246 – Ley de Lavado de dinero.
- Ley N° 25506 Firma Digital.
- Ley N° 27275 – Ley Derecho de Acceso a la Información Pública.
- Ley N° 27385 – Becas De Investigación.
- Ley N° 27437- Ley de Compre argentino y Desarrollo de Proveedores.
- Ley N° 27499- Ley MICAELA de capacitación obligatoria en género para todas las personas que integran los tres poderes del Estado
- Ley N° 27506 – Régimen de Promoción de la Economía del Conocimiento.
- Ley N° 27592- Ley Yolanda de capacitación obligatoria en la temática de ambiente.
- Ley N° 27701-Presupuesto Administración Nacional.
- Ley N° 27709- Ley de Creación del Plan Federal de Capacitación Sobre Derechos de Niñas, Niños y Adolescentes.

- Ley N° 27742- Ley de Bases y Puntos de Partida para la Libertad de los Argentinos.

**DECRETOS:**

- Decreto N° 1759/72- T.O 2017 (Decreto N° 894/2017) Reglamento de Procedimientos Administrativos
- Decreto N° 1344/07 “Reglamento de la Ley de Administración Financiera y de los Sistemas de Control del Sector Público Nacional N° 24.156”
- Decreto N° 310/07 que establece la estructura organizativa del CONICET.
- Decreto N° 928/96 que exige a los Organismos descentralizados que diseñen un Plan Estratégico para la formulación de objetivos.
- Decreto N° 1660/96 Creación de la Agencia Nacional de Promoción Científica y Tecnológica.
- Decreto N° 1661/96 que dispone la reorganización del Consejo.
- Decreto N° 1154/97 establece el procedimiento para la determinación de la responsabilidad patrimonial de los funcionarios públicos, y la intervención que en ella le cabe a la Sindicatura General de la Nación.
- Decreto N° 810/2014 que modifica los artículos 30 y 32 del Decreto N° 1661/96.
- Decreto N° 2503/2015 Modificación Decreto N° 1572/1976.
- Decretos Nros. 93/17,914/17,481/2018,371/2019,730/2019 y 681/2020 de Designación de Miembros del Directorio.
- Decreto N° 1060/01. Contrataciones del Sector Público Nacional. Reglamentación de la Ley N° 25.453 en concordancia con el artículo 26 de la Ley N° 25.344.
- Decreto N° 894/01 y sus modificatorias. - Incompatibilidad cobro de salarios y jubilación.
- Decreto N° 639/2002 Nuevo régimen de Adscripciones
- Decreto N° 767/2004 Exceptúa al CONICET de lo dispuesto en el Decreto de Necesidad y Urgencia N° 491/2002 Congelamiento de vacantes.
- Decreto N° 2098/2008 Aprobación de Escalafón SINEP.
- Decreto N° 1109/2017 Régimen de contrataciones
- Decreto N° 984/09 – Contratación de bienes y servicios para la realización de campañas institucionales de publicidad y de comunicación, y su modificatorio Decreto N° 978/2016.
- Decreto N° 312/2010 – Sistema de Protección Integral de las Personas con Discapacidad.
- Decreto N° 1023/2001- Régimen de Contrataciones de la Administración Pública Nacional.
- Decreto N° 1030/2016 – Régimen de Contrataciones de la Administración Pública Nacional. Reglamentario del Decreto N° 1023/2001.
- Decreto N° 434/2016 - Modernización del Estado Nacional.
- Decreto N° 561/2016 – implementación del sistema de Gestión Documental electrónica GDE

- Decreto N° 735/2016. Modificatorio de los Decretos Nros. 1421/2002 y N° 2345/2008.
- Decreto N° 202/2017 Conflicto de intereses- Procedimiento
- Decreto N° 206/2017 Derecho de acceso a la información pública. Su reglamentación.
- Decreto N° 891/2017 Apruébense las Buenas Prácticas en Materia de Simplificación.
- Decreto N° 243/2018 Consolidación de Deuda Pública
- Decreto N° 263/2018 Retiro Voluntario
- Decreto N° 632/2018 Designaciones y Contrataciones. Disposiciones.
- Decreto N° 641/2018 Modificación. Decreto N° 1030/2016.
- Decreto N° 802/2018 APN- Conformación Organizativa
- Decreto N° 72/18 Modificación. Decreto N° 1344/2007
- Decreto N° 331/2019 – Comité de Coordinación para la Prevención y la Lucha contra el Lavado de Activos.
- Decreto N° 489/2019 – Encubrimiento y Lavado de Activos.
- Decreto N° 7/2019- Ley de Ministerios -Modificación
- Decreto N° 58/2020 – Dáse por designada a la Presidenta del Directorio.
- Decreto N° 661/2020- Sistema de Administración de Recursos Humanos.
- Decreto N° 721/2020- Cupo Laboral
- Decreto N° 813/2020- Licencias Anuales Ordinarias- Autorización
- Decreto N° 103/2022 Acuerdo. Homologación
- Decreto DNU 331/2022 Presupuesto Administración Nacional- Modificación.
- Decreto N°333/2022 Dase por designado miembro del Directorio.
- Decreto N°426/2022 Restricciones a la Designación de Personal
- Decreto N° 432/2022 Acuerdo.Homologación
- Decreto N°443/2022 Incrementanse retribuciones.
- Decreto N° 456/2022 Reglamento de investigaciones Administrativas.
- Decreto N° 102/2023 Designase Presidente del Directorio.
- Decreto N° 134/2023 Dase por designado miembro del Directorio.
- Decreto N° 166/2023 Dase por designado miembro del Directorio.
- Decreto N° 419/2023 Dase por designado miembro del Directorio.
- Decreto N° 491/2023 Incrementanse retribuciones.
- Decreto N° 509/2023 Ley de Compre Argentino y Desarrollo de Proveedores.
- Decreto N° 45/2023 Estructura organizativa Modificación.

- Decreto N° 70/2023 Bases para la Reconstrucción de la Economía Argentina.

#### **DECISIONES ADMINISTRATIVAS:**

- D.A. N° 104/01 Jefatura de Gabinete de Ministros y sus complementarias.
- D.A. N° 64/14 D.A. N° 477/1998. Incorporación.
- D.A. N° 609/14 Autorízase cobertura de cargos vacantes.
- D.A. N° 252/2016 – Relevamiento de Equipamientos Tecnológicos, Redes de Comunicación Y Datos y Estructuras de Funcionamiento en Centro de Procesamiento de Datos.
- D.A. N° 321/2017- Ministerio de Ciencia, Tecnología e Innovación Productiva.- Estructura Organizativa – Incorporación.
- D.A. N° 338/2018. Cobertura de Cargos. Procedimiento.
- D.A. JGM N°827/2022 Informe Mensual.
- D.A. JGM N°910/2024 Presupuesto Modificación.

#### **RESOLUCIONES:**

- Resolución 729/2017 del Ministerio de Modernización- Reglamentación Decreto N° 1109/2017
- Resolución N° 18/2018 Secretaría de Modernización Administrativa
- Resolución N° 20/2018 de la Secretaria de Empleo Público.
- Resolución N° 213/2018 Ministerio de Modernización. Retiro Voluntario. Vigencia.
- Resolución N° 1/2018 Secretaria de Gobierno de Modernización Planes de Retiro Voluntario Extiéndase
- Resolución N° 65/2018 Secretaría de Modernización Administrativa
- Resolución N° 106/2018 Ministerio de Modernización. Complementaria Decreto N° 1109/17.
- Resolución N° 398/2018 Ministerio de Modernización. Sustituye Anexo I de la Resolución 729/2017 del Ministerio de Modernización.
- Resolución N° 109/2018 Secretaria de Gobierno de Modernización. Sustituye Anexo II de la Resolución 729/2017 del Ministerio de Modernización.
- Resolución N° 21/2018 de la Secretaria de Empleo Público- “Proceso de tramitación para las contrataciones de conformidad art. 9 Ley 25.164”
- Resolución N° 68/2018 de la Secretaria de Empleo Público.
- Resolución N° 9/2001 SGP

- Resolución N° 40/2005 CPCECABA- Prevención y control del lavado de activos de origen delictivo. Nueva norma profesional
- Resolución E204/2017- Ministerio de Modernización- Reglamento General de Control de Asistencia y Presentismo.
- Resolución N° 1380/2019 Secretaría de Gobierno de Modernización
- Disposición N° 62/2016 63/2016 y 64/2016 –Oficina Nacional de Contrataciones – Complementarias del Decreto N° 1023/2001
- Disposición N° 18/1997 CGN
- Disposición 1/2019 Dirección Nacional de Acceso a la Información Pública
- RESOL-2022-53-APN-SGYEP#JGM- Régimen transitorio para la readecuación de grados.
- RESOL-2022-158-APN-SGYEP#JGM- Sustitución del Anexo I de la Resolución 53 JGM
- RESOL-2022-194-APN-SGYEP#JGM- Informar la Dotación del Personal.
- RESOL-2024-3-APN-STEYFP#MDYTE - Instrúyase a intimar, al personal que reúna las condiciones establecidas en el artículo 19 de la Ley Nacional del Sistema Integrado de Jubilaciones y Pensiones N° 24.241 a iniciar los trámites administrativos a fin de ingresar al sistema previsional.

### **RESOLUCIONES CONICET**

- Resolución D CONICET N° 1641 que aprueban las estructuras departamentales.
- Resolución D. CONICET N° 3596/09 – “Manual de Administración de financiamiento y rendición de cuentas”
- Resolución D. CONICET N° 3224/11 Reglamento de Becas, y sus modificatorias Resolución N° 607/13, Resolución N° 1394/14, Resolución N° 3386/14, Resolución N° 1478/2016 y Resolución N° 977/2018.
- Resoluciones N° 1340/02 y 008/05, mediante las cuales se reglamentó el Sistema de Evaluación y Acreditación que estipula la participación de pares y su compatibilización con Comisiones Ad-Hoc y Comisiones Asesoras por Gran Área.
- Resolución Directorio N° 1680/14 – Reglamento de Evaluación Carrera de Personal de Apoyo a la Investigación y Desarrollo.
- Resolución D. CONICET N° 2307/2016 y 1904/2015 Designación Vicepresidentes del Directorio.
- Resolución D 1236/08 y 2914/08 Nombramiento Gerentes.
- Resolución D CONICET N° 553/03 Aprobación de Procedimientos Administrativos.
- Resolución D CONICET N° 1.619/08 de fecha 11 de Julio de 2008, se explicita la aplicación de la Ley Nacional de Higiene y Seguridad del Trabajo, y sus Decretos Reglamentarios,

de la Ley General del Medio Ambiente y de la Ley de Riesgos del Trabajo, como así también las Directivas de la Organización Mundial de la Salud (OMS) en materia de Bioseguridad

- Resolución D CONICET N° 2560/06 se conforma un Comité de Gestión de Calidad y Seguridad, con el objeto de establecer políticas y planes de acción en las áreas de Gestión de Calidad, Seguridad Laboral y Bioseguridad en el marco de la normativa vigente.
- Resolución D CONICET N° 2628/08, se conforma el Fondo de Apoyo a la Infraestructura y Actividades de Apoyo a la Investigación y Desarrollo.
- Resolución D. CONICET N° 585/12- Aperturas de Nivel Departamental.
- Resolución D. CONICET N° 2220/2013 Creación de las Oficinas de Vinculación Tecnológica.
- Resolución D. CONICET N° 3008/2014. Modificatoria de la Resolución D. CONICET N° 2781/06.
- Resolución D. CONICET N° 1904/15- Designación del Vicepresidente de Asuntos Tecnológicos del CONICET.
- Resolución D. CONICET N° 2307/16- Prórroga de la Vicepresidente de Asuntos Científicos del CONICET.
- Resolución D. CONICET N° 558/2016 – Modificación de la tipificación de los Centros de Investigación”
- Resolución D. N° 256/2016- Reglamento de Evaluación.
- Resolución D. CONICET N° 884/2016 – Lineamientos para la conformación de Unidades Tecnológicas (UT)
- Resolución D. CONICET N° 1529/2016 – Criterios Básicos para la elaboración de Informes de Viabilidad Económico- Financiera para proyectos de convenios de la DVT”
- Resolución D. CONICET N° 2749/2016 “Implementación del Sistema SIBI (Sistema Informático de Bienes Inventariables).
- Resolución D. CONICET N° 1381/2016 – Procedimiento de Control Legal y Técnico
- Resolución D. CONICET N° 2189/2017- Estructura Organizativa- Modificación
- Resolución D. CONICET N° 3227/2017 Creación de redes Disciplinarias del CONICET
- Resolución D. CONICET N° 3886/2017 Reglamento de Estadías Cortas Duración de CONICET
- Resolución D. CONICET N° 4009/2017 Plan de Movilidad de Recursos Humanos del CONICET (MoBI)
- Resolución D. CONICET N° 4122/2017 Digitalización de recibos de Pago de Haberes del personal del CONICET
- Resolución D. CONICET N° 2385/2017 Implantación del Sistema de Notificaciones Electrónicas (SINE)

- RESOL- 2019-2363-APN -DIR#CONICET “Resolución Unidad Organizativa Presidencia”
- RESOL-2019-2376-APN-DIR#CONICET “Resolución T.O Funcionamiento del Directorio y Delegación de funciones”
- RESOL-2020-637-APN-DIR#CONICET “Renuncia Dr Laborde \_ Designación Dr Rivarola”
- RESOL-2020-781-APN-DIR#CONICET “Suspensión de Plazos Administrativos por Emergencia Sanitaria y sus correspondientes prórrogas
- Resoluciones de creación de centros regionales, programas, institutos, laboratorios y centros de investigación científica, y convenios celebrados con distintos organismos públicos y privados.
- Resoluciones de aprobación de circuitos, procedimientos administrativos y operativos intervenidos por la UAI en cumplimiento del Decreto N° 1344/07.
- RESOL-2022-973-APN-DIR#CONICET Plan Estratégico CONICET 2022-2025
- RESOL-2023-1097-APN-DIR#CONICET Aprueba Reglamento para la Carrera del Investigador en Salud.
- RESOL-2023-1614-APN-DIR#CONICET DESIGNACION VICEPRESIDENTA DE ASUNTOS CIENTIFICOS.
- RESOL-2023-2098-APN-DIR#CONICET Apruébese la Distribución de Ciento Ochenta Y Dos (182) Cargos Correspondientes a la Convocatoria De Ingreso a la Carrera Del Investigador Científico Y Tecnológico 2022
- RESOL-2024-489-APN-DIR#CONICET Modificación artículo 12° Reglamento de Becas de Investigación Científica y Tecnológica.

#### **NORMATIVA SIGEN:**

- Resolución SIGEN N° 3/2001 “Manual de Control Interno Gubernamental”
- Resolución SIGEN N° 152/2002 “Normas de Auditoría Interna Gubernamental”.
- Resolución N° 192/2002 SIGEN y Resolución N° 12/2007 SIGEN – Recupero Patrimonial.
- Resolución SIGEN N° 36/11 - Programa de Fortalecimiento del Sistema de Control Interno.
- Resolución SIGEN N° 48/2005
- Resolución SIGEN N° 28/2006
- Resolución SIGEN N° 74/2014
- Resolución SIGEN N° 172/2014
- Resolución SIGEN N° 173/2018 que establecen la obligatoriedad del uso del SISAC, su seguimiento y además instruye que las UAIs deberán cargar el planeamiento anual de actividades en dicho sistema.
- Resolución SIGEN N° 175/2018 Procedimiento de Aprobación de los planes de trabajo de las UAI’s
- RESOL-2020-251-APN-SIGEN - Lineamientos para los Planes Anuales de Trabajo (PATs)

- de las Unidades de Auditoría Interna del Sector Público Nacional para el ejercicio 2021.
- RESOL-2020-257-APN-SIGEN- Estructuras de las Unidades de Auditoría Interna.
  - RESOL-2022-87-APN-SIGEN – Dejase sin efecto la Resolución 48/2005 SIGEN
  - RESOL-2022-206-APN-SIGEN Normas mínimas y buenas prácticas de control interno.
  - RESOL-2022-300-APN-SIGEN- Apruébese la metodología “Papeles de Trabajo Digitales”. a partir del 1° de enero de 2023
  - RESOL-2022-370- APN-SIGEN – Dejase sin efecto la Resolución 176/2018
  - RESOL-2023-206- APN-SIGEN - APRUEBASE LA REGLAMENTACION DE LA RESOLUCION SIGEN N° 300/2022
  - RESOL-2023-369-APN-SIGEN -Guía de procedimientos del Sistema de Seguimiento de Acciones Correctivas (SISAC) - Resolución SIGEN N° 173/2018.
  - RESOL-2022-399- APN-SIGEN - Presentaciones sobre Posibles Irregularidades de Entes u Organismos Sujetos al Control de la Sindicatura General de la Nación.
  - RESO-2024-309-APN-SIGEN - Modificación - Resolución SIGEN N° 36 -E/2017 - Régimen del Sistema de Precios Testigo.
  - RESOL-2024-400-APN-SIGEN –Lineamientos para el Planeamiento de las Unidades de Auditoría Interna 2025
  - Circulares e Instructivos de Trabajo emitidos por la SIGEN para la realización de actividades y tareas.

**OTRA:**

- Proyecto de Presupuesto de la Administración Pública Nacional.
- Proyecto de Presupuesto de la Jefatura de Gabinete de Ministros.
- Proyectos de Presupuesto del CONSEJO NACIONAL DE INVESTIGACIONES CIENTÍFICAS Y TÉCNICAS.

# ANEXO II

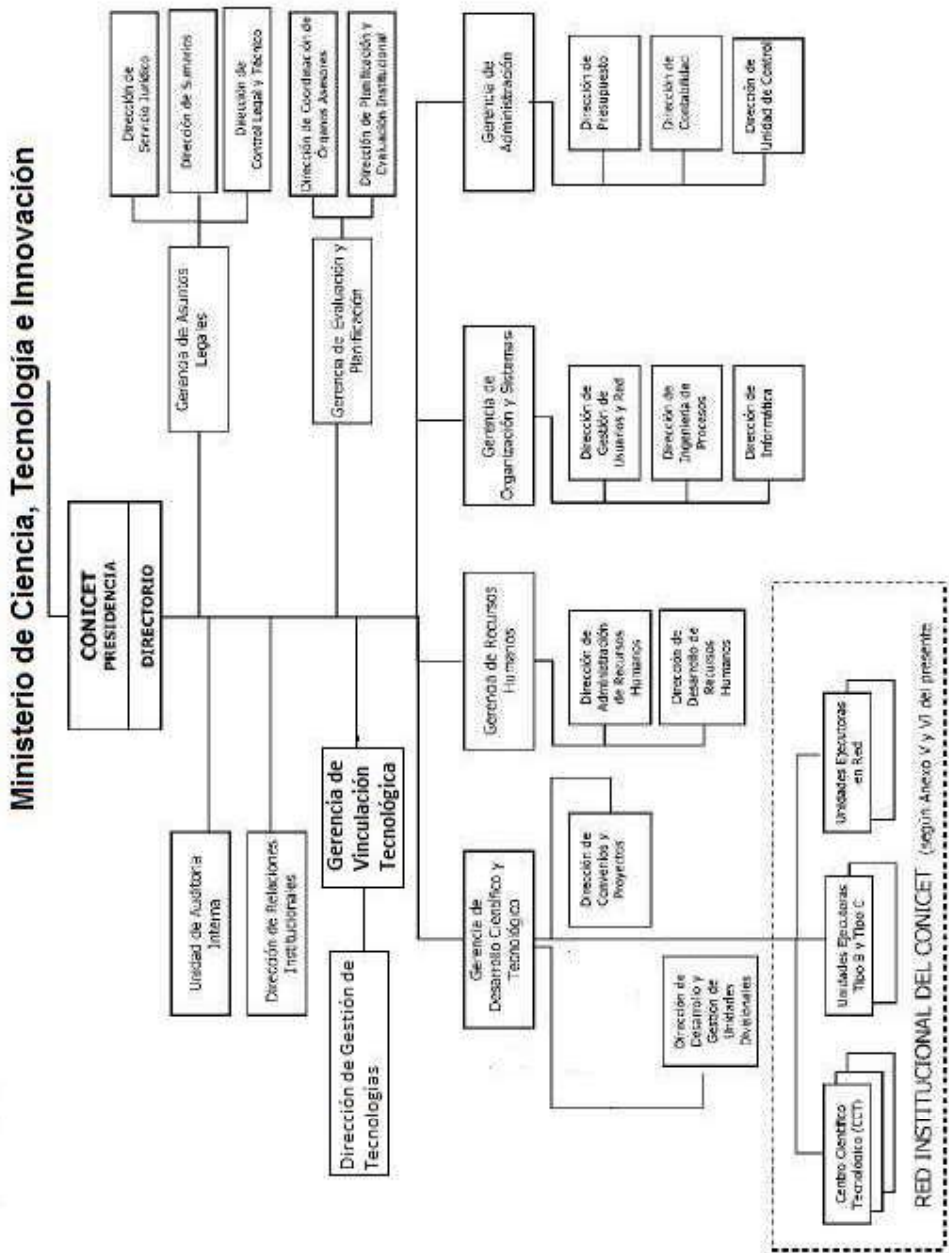

**Distribución del Personal por Categoría**

| Area                      | Categoría               | Cantidad | Sub-Total | Total  |
|---------------------------|-------------------------|----------|-----------|--------|
| Directorio                | Extraescalafonarios     | 3        | 3         |        |
| Gerencias+Auditor Titular | Extraescalafonarios     | 3        | 3         |        |
| Planta Permanente         | A                       | 87       | 675       |        |
|                           | B                       | 325      |           |        |
|                           | C                       | 213      |           |        |
|                           | D                       | 44       |           |        |
|                           | E                       | 5        |           |        |
|                           | F                       | 1        |           |        |
| Art. 9°                   | A                       | 84       | 1.129     |        |
|                           | B                       | 394      |           |        |
|                           | C                       | 620      |           |        |
|                           | D                       | 31       |           |        |
| Contratos Especiales      |                         |          | 111       |        |
| CIC                       | Investig. Superior      | 190      | 13.833    |        |
|                           | Investig. Principal     | 1.412    |           |        |
|                           | Investig. Independiente | 3.186    |           |        |
|                           | Investig. Adjunto       | 5.343    |           |        |
|                           | Investig. Asistente     | 3.702    |           |        |
| CPA                       | Tecnico Principal       | 475      | 3.386     |        |
|                           | Tecnico Asociado        | 444      |           |        |
|                           | Tecnico Asistente       | 228      |           |        |
|                           | Tecnico Auxiliar        | 4        |           |        |
|                           | Profesional Principal   | 891      |           |        |
|                           | Profesional Adjunto     | 927      |           |        |
|                           | Profesional Asistente   | 410      |           |        |
|                           | Artesano Principal      | 7        |           |        |
|                           | Artesano Asociado       | 0        |           |        |
|                           | Artesano Ayudante       | 0        |           |        |
|                           |                         |          | 3.386     | 17.219 |
|                           |                         |          |           | 19.140 |

**Distribución del Personal por Gerencia**  
**Programa 01**

| LUGAR DE TRABAJO                                | SINEP      | ART 9       |
|---|------------|-------------|
| PRESIDENCIA                                     | 8          | 9           |
| GERENCIA DE ADMINISTRACION                      | 63         | 105         |
| GERENCIA DE ASUNTOS LEGALES                     | 14         | 22          |
| GERENCIA DE DESARROLLO CIENTIFICO Y TECNOLOGICO | 14         | 28          |
| GERENCIA DE EVALUACION Y PLANIFICACION          | 18         | 38          |
| GERENCIA DE ORGANIZACION Y SISTEMAS             | 16         | 33          |
| GERENCIA DE RECURSOS HUMANOS                    | 26         | 72          |
| GERENCIA DE VINCULACION TECNOLOGICA             | 8          | 45          |
| DIRECCION DE RELACIONES INSTITUCIONALES         | 1          | 31          |
| UNIDAD DE AUDITORIA INTERNA                     | 6          | 5           |
| <b>TOTA AGENTES EN SEDE CENTRAL</b>             | <b>174</b> | <b>388</b>  |
| TOTAL AGENTES EN RED INSTITUCIONAL              | 77         | 731         |
| OTROS   | 5          | 1           |
| <b>TOTAL</b>                                    | <b>256</b> | <b>1120</b> |

Fuente: Gerencia de Recursos Humanos al 30/09/2024.

IF-2024-117947943-APN-UAI#CONICET

**Anteproyecto de Presupuesto Ejercicio 2025 por Incisos**

| Inciso       | Denominación       | Monto                        |
|--------------|--------------------|------------------------------|
| 1            | Gastos en Personal | \$ 388.079.000.000,00        |
| 2            | Bienes de Consumo  | \$ 45.000.000,00             |
| 3            | Serv.No Personales | \$ 112.496.316.578,00        |
| 4            | Bienes de Uso      | \$ 4.146.172.080,00          |
| 5            | Transferencias     | \$ 14.073.000.000,00         |
| <b>Total</b> |                    | <b>\$ 518.839.488.658,00</b> |

**Anteproyecto de Presupuesto 2025**

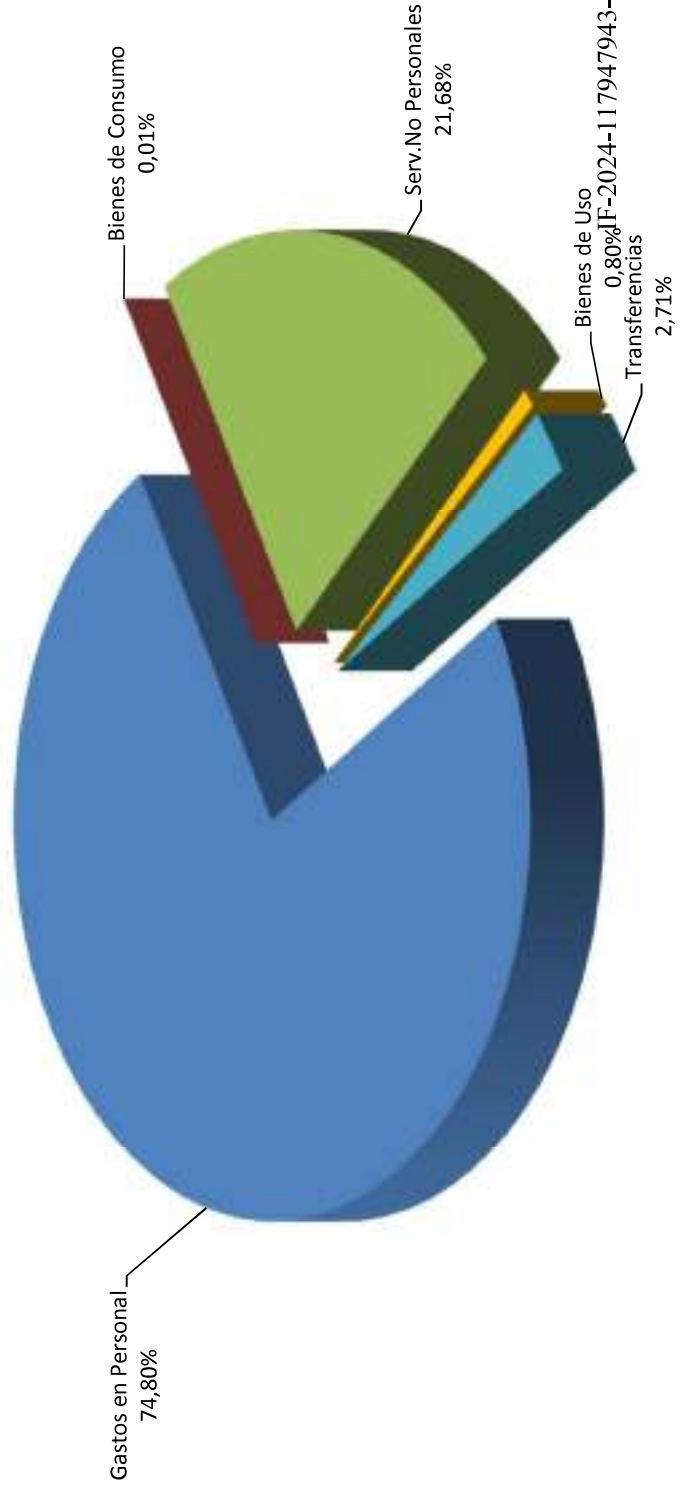

**Anteproyecto de Presupuesto Ejercicio 2025 por Programas**

| Programa     | Denominación  | Monto                        |
|--------------|---|------------------------------|
| 1            | Actividades Centrales   | \$ 31.163.438.746,00         |
| 16           | Formación de Recursos Humanos   | \$ 454.935.888.944,00        |
| 18           | Promoción, investigación, financiamiento, innovación y divulgación en CyT | \$ 31.975.342.112,00         |
| 20           | Desarrollo de Políticas de Vinculación Tecnológica y Social               | \$ 764.818.856,00            |
| <b>Total</b> |   | <b>\$ 518.839.488.658,00</b> |

**Anteproyecto de Presupuesto 2025**

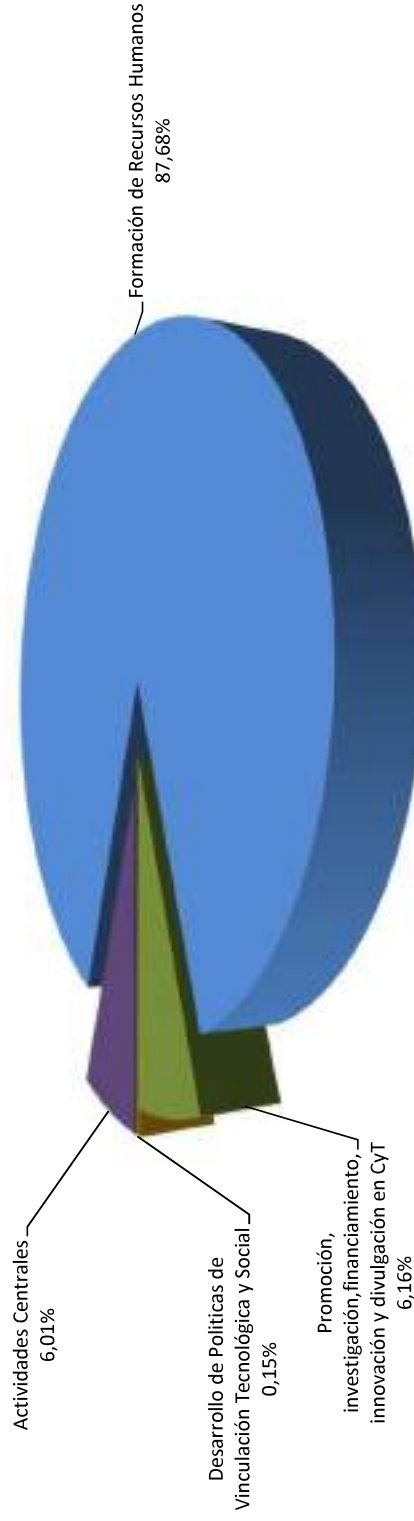

**ESTRUCTURA PROGRAMATICA DE ACUERDO AL ANTEPROYECTO DE PRESUPUESTO 2025**

| Programa | Subprograma | Proyecto | Actividad | Obra | Denominación  | Unidad Ejecutora                 |
|----------|-------------|----------|-----------|------|---|----------------------------------|
| 1        | 0           | 0        | 0         | 0    | Actividades Centrales   | Directorio CONICET               |
|          | 0           | 0        | 1         | 0    | Conducción y Administración   |                                  |
| 16       | 0           | 0        | 0         | 0    | Formación de RR.HH.   | Gcia. de RRRH                    |
|          | 0           | 0        | 1         | 0    |   |                                  |
| 18       | 0           | 0        | 0         | 0    | Promoción, Investigación, Financiamiento, Innovación y Divulgación en CyT | Gcia. de Desarrollo CyT          |
|          | 0           | 0        | 1         | 0    | Conducción y Administración   |                                  |
|          | 0           | 0        | 2         | 0    | Promoción e Investigación   |                                  |
|          | 0           | 0        | 3         | 0    | Financiamiento y Divulgación en CyT                                       |                                  |
| 20       | 0           | 0        | 0         | 0    | Desarrollo de Políticas de Vinculación Tecnológica y Social               | Gcia. de Vinculación Tecnológica |
|          | 0           | 0        | 1         | 0    | Conducción y Administración   |                                  |
|          | 0           | 0        | 41        | 0    | Investigaciones en Ciencia y Técnica en el Atlántico Sur: Pampa Azul      |                                  |

**Metas Físicas según Anteproyecto de Presupuesto 2025**

| DENOMINACION  | UNIDAD DE MEDIDA                    | 2025                   |
|---|-------------------------------------|------------------------|
| <b>Programa 01</b>                                    | <b>Crédito Presupuestario</b>       | <b>31.163.438.746</b>  |
| <b>Programa 16</b>                                    | <b>Crédito Presupuestario</b>       | <b>454.935.888.944</b> |
| Formación de Becarios                                 | 243 - Becario                       | 10.378                 |
| Formación de Becarios                                 | 543 - Becario Formado               | 1.700                  |
| Formación de Investigadores del Esc. Cient. Tecn.     | 165 8- Investigador                 | 12.212                 |
| Formación del Personal de Apoyo del Esc. Cient. Tecn. | 165 9- Personal de Apoyo            | 2.988                  |
| <b>Programa 18</b>                                    | <b>Crédito Presupuestario</b>       | <b>31.975.342.112</b>  |
| Financ. de Proyectos de Inv y Desarrollo Nacionales   | 376 - Proyecto en Ejecución         | 2.917                  |
| Visitas Guiadas                                       | 045 - Visitante                     | 350.000                |
| Financ. de Proyectos de Inv y Desarrollo Nacionales   | 634 - Proyecto Terminado            | 1.380                  |
| Financ. de Proyectos Inv y Desarrollo Internacionales | 634 - Proyecto Terminado            | 27                     |
| <b>Programa 20</b>                                    | <b>Crédito Presupuestario</b>       | <b>764.818.856</b>     |
| Servicios de Desarrollo Tecnológico                   | 211 4-Proyecto en Ejecución         | 80                     |
| Asesoramiento Técnico                                 | 30 - Caso                           | 275                    |
| Servicio Tecnológico de Alto Nivel                    | 214 7-Servicio Prestado             | 24.000                 |
| Gestión de Propiedad Intelectual                      | 214 8-Propiedad Intelectual         | 1.107                  |
| Servicios de Desarrollo Tecnológico y Social          | 179 7-Proyecto Aprobado             | 220                    |
| Relevamiento Geológico, Geofísico y Biológico         | 158 4-Campaña Realizada             | 4                      |
|   | <b>Total Crédito Presupuestario</b> | <b>518.839.488.658</b> |

**PLANEAMIENTO UAI CONICET**

**HORAS PRESUPUESTADAS AÑO 2025**

| AGENTES.                                | HORAS POR DIA | DIAS LABORABLES EN EL AÑO | HORAS LABORABLES EN EL AÑO | DIAS LICENCIA | HORAS LICENCIA | DIAS CAPACITACION | HORAS CAPACITACION | DIAS NETOS LABORABLES | HORAS ASIGNABLES | HORAS NO PROGRAMABLES | INSTRUCTIVOS | HORAS PROGRAMABLES | HORAS TAREAS ADMINISTRATIVAS | HORAS TAREAS AUDITORIA Y CONTROL |
|---|---------------|---------------------------|----------------------------|---------------|----------------|-------------------|--------------------|-----------------------|------------------|-----------------------|--------------|--------------------|------------------------------|----------------------------------|
|   | A             | B                         | B*8                        | C             | C*8            | D                 | D*8                | E=(B-C-D)             | F=(E*A)          | G=(F*20/100)          | H=(F*5/100)  | I=F-G-H            | J                            | K=I-J                            |
| 1 Auditor Interno Titular               | 8             | 246                       | 1.968                      | 50            | 400            | 19                | 152                | 177                   | 1.416            | 283                   | 71           | 1.062              | 0                            | 1.062                            |
| 1 Auditor Adjunto Operacional - VACANTE | 0             | 0                         | 0                          | 0             | 0              | 0                 | 0                  | 0                     | 0                | 0                     | 0            | 0                  | 0                            | 0                                |
| 1 Auditor Adjunto Sistemas - VACANTE    | 0             | 0                         | 0                          | 0             | 0              | 0                 | 0                  | 0                     | 0                | 0                     | 0            | 0                  | 0                            | 0                                |
| 1 Auditor Adjunto Legal                 | 8             | 246                       | 1.968                      | 50            | 400            | 19                | 152                | 177                   | 1.416            | 283                   | 71           | 1.062              | 0                            | 1.062                            |
| 1 Auditor Adjunto Contable              | 8             | 246                       | 1.968                      | 50            | 400            | 19                | 152                | 177                   | 1.416            | 283                   | 71           | 1.062              | 0                            | 1.062                            |
| 1 Auditor Supervisor Operacional        | 8             | 246                       | 1.968                      | 50            | 400            | 19                | 152                | 177                   | 1.416            | 283                   | 71           | 1.062              | 0                            | 1.062                            |
| 1 Auditor Supervisor Contable           | 8             | 246                       | 1.968                      | 50            | 400            | 19                | 152                | 177                   | 1.416            | 283                   | 71           | 1.062              | 0                            | 1.062                            |
| 1 Auditor Supervisor Legal - VACANTE    | 0             | 0                         | 0                          | 0             | 0              | 0                 | 0                  | 0                     | 0                | 0                     | 0            | 0                  | 0                            | 0                                |
| 1 Auditor Supervisor Sistemas - VACANTE | 0             | 0                         | 0                          | 0             | 0              | 0                 | 0                  | 0                     | 0                | 0                     | 0            | 0                  | 0                            | 0                                |
| 1 Auditor                               | 8             | 246                       | 1.968                      | 50            | 400            | 19                | 152                | 177                   | 1.416            | 283                   | 71           | 1.062              | 0                            | 1.062                            |
| 1 Auditor                               | 8             | 246                       | 1.968                      | 50            | 400            | 19                | 152                | 177                   | 1.416            | 283                   | 71           | 1.062              | 0                            | 1.062                            |
| 1 Auditor                               | 8             | 246                       | 1.968                      | 50            | 400            | 19                | 152                | 177                   | 1.416            | 283                   | 71           | 1.062              | 0                            | 1.062                            |
| 1 Auditor                               | 8             | 246                       | 1.968                      | 50            | 400            | 19                | 152                | 177                   | 1.416            | 283                   | 71           | 1.062              | 0                            | 1.062                            |
| 1 Administrativo                        | 8             | 246                       | 1.968                      | 50            | 400            | 19                | 152                | 177                   | 1.416            | 283                   | 71           | 1.062              | 1.062                        | 0                                |
| 1 Administrativo                        | 8             | 246                       | 1.968                      | 50            | 400            | 19                | 152                | 177                   | 1.416            | 283                   | 71           | 1.062              | 1.062                        | 0                                |
| <b>TOTALES</b>                          | <b>88</b>     | <b>2.706</b>              | <b>21.648</b>              | <b>550</b>    | <b>4.400</b>   | <b>209</b>        | <b>1.672</b>       | <b>1.947</b>          | <b>15.576</b>    | <b>3.115</b>          | <b>779</b>   | <b>11.682</b>      | <b>2.124</b>                 | <b>9.558</b>                     |

**NOTA:** horas "NO PROGRAMABLES" presupuestadas para imprevistos SIGEN representan el 20% del total de horas asignables. Horas para Instructivos SIGEN representan el 5% del total de horas asignables.

PLAN ANUAL 2025 - PROYECTOS/ACTIVIDADES PREVIOS IDENTIFICACIÓN, MES DE ENTREGA DE INFORMES Y CARGA HORARIA ESTIMADA

| Codigo Tipo proyecto/ actividad  | DENOMINACIÓN   | MOMENTOS DE ENTREGA DE INFORMES |     |     |     |     |     |     |     |     |     |                                 |               | CANTIDAD DE HORAS ESTIMADAS |       |
|--|--|---------------------------------|-----|-----|-----|-----|-----|-----|-----|-----|-----|---------------------------------|---------------|-----------------------------|-------|
|  |  | Ene                             | Feb | Mar | Abr | May | Jun | Jul | Ago | Sep | Oct | Nov                             | Dic           |                             |       |
| <b>Proyectos de auditoría de realización no selectiva (RNS) - obligatorios</b> |  |                                 |     |     |     |     |     |     |     |     |     |                                 |               |                             |       |
| 100  | Cierre de Ejercicio 2024   | X                               |     |     |     |     |     |     |     |     |     |                                 |               |                             | 400   |
| 101  | Cuenta de Inversión 2024   |                                 |     |     | X   |     |     |     |     |     |     |                                 |               |                             | 700   |
| 102  | Gestión Presupuestaria - Ejecución de Presupuesto 2024   |                                 |     |     |     |     |     | X   |     |     |     |                                 |               |                             | 500   |
| 103  | Gestión Presupuestaria - Elaboración de Presupuesto 2026   |                                 |     |     |     |     |     |     |     | X   |     |                                 |               |                             | 500   |
| 104  | Compras y Contrataciones   |                                 |     | X   |     |     |     |     |     |     |     |                                 |               |                             | 400   |
| 105  | Gestión de la Red Institucional del CONICET  |                                 |     |     |     | X   |     |     |     |     |     |                                 |               | X                           | 1.800 |
| 106  | Transferencias   |                                 |     |     |     | X   |     |     |     |     |     |                                 |               |                             | 500   |
| <b>Proyectos de auditoría de realización selectiva (RS)</b>                    |  |                                 |     |     |     |     |     |     |     |     |     |                                 |               |                             |       |
| 107  | Administración de Unidades de Vinculación Tecnológica - UVT  |                                 |     |     |     |     |     |     | X   |     |     |                                 |               |                             | 700   |
| <b>Actividades con y sin Producto</b>  |  |                                 |     |     |     |     |     |     |     |     |     |                                 |               |                             |       |
| 1.1.1  | Elaboración del Plan Anual de Trabajo (PAT) 2026   |                                 |     |     |     |     |     |     |     |     |     |                                 |               | X                           | 434   |
| 1.1.2  | 1 Reporte de Ejecución Plan Anual UAI 2024   | X                               |     |     |     |     |     |     |     |     |     |                                 |               |                             | 50    |
| 1.1.2  | 2 Reporte de Ejecución Plan Anual 2025 - 1º Semestre   |                                 |     |     |     |     |     | X   |     |     |     |                                 |               |                             | 50    |
| 1.2.3  | Conducción **  |                                 |     |     |     |     |     |     |     |     |     |                                 |               |                             | 320   |
| 1.3  | Lineamientos y Procedimientos propios de la UAI **   |                                 |     |     |     |     |     |     |     |     |     |                                 |               |                             | 330   |
| 2.4  | Atención de Peticiones de Información y Asesoramiento **   |                                 |     |     |     |     |     |     |     |     |     |                                 |               |                             | 190   |
| 2.5.55   | Administración SISAC **  |                                 |     |     |     |     |     |     |     |     |     |                                 |               |                             | 600   |
| 2.5.22   | 1 Comité de Control - Reuniones  |                                 |     |     |     | X   |     |     |     |     |     |                                 |               |                             | 450   |
| 2.5.22   | 2 Comité de Control - Informe Anual  |                                 |     | X   |     |     |     |     |     |     |     |                                 |               |                             | 44    |
| 2.5.13   | 1 Seg. Observaciones, recomendaciones y acciones correctivas SCI CIRCULAR 2/2022 SIGEN                   |                                 | X   |     |     |     |     |     | X   |     |     |                                 |               |                             | 500   |
| 2.6.34   | Circulares SIGEN   | X                               |     |     |     |     |     |     |     |     |     |                                 |               |                             | 100   |
| 2.6.35   | Instructivos SIGEN   |                                 |     |     | X   |     |     |     |     |     |     |                                 |               | X                           | 779   |
| 2.6.32   | Aprobación de reglamentos y manuales de procedimientos - Decreto N° 1344/07 A1 101 - Opinión previa **   |                                 |     |     |     |     |     |     |     |     |     |                                 |               |                             | 300   |
| 2.6.18   | Decreto N° 639/02 - Res N° 9/01 SGP - Régimen Adscripciones  | X                               |     |     |     |     |     |     |     | X   |     |                                 |               |                             | 20    |
| 2.6.19   | Inversiones Financieras. Disp. N° 18/1987 CGN  | X                               |     |     |     |     |     |     | X   |     |     |                                 |               |                             | 40    |
| 2.6.20   | Etica Ley 25.188 Dto. N° 164/1999 DDJJ Patrimoniales Of. Anticorrupción                                  |                                 |     |     |     |     |     |     |     | X   |     |                                 |               |                             | 40    |
| 2.6.33   | DA 409 - Intervención UAI **   |                                 |     |     |     |     |     |     |     |     |     |                                 |               |                             | 50    |
| 2.6.21   | Control de Cumplimiento Normativo - Otros **   |                                 |     |     |     |     |     |     |     |     |     |                                 |               |                             | 210   |
| 2.8.23   | 1 Otras tareas de supervisión del SCI **   |                                 |     |     |     |     |     |     |     |     |     |                                 |               |                             | 80    |
| 2.8.23   | 2 Otras tareas de supervisión del SCI - Capital Humano Ley 22.431 Dto 31/2010 y 721/2020                 |                                 |     |     |     |     |     |     |     | X   |     |                                 |               |                             | 150   |
| 4.1.1,24   | Consolidación de deuda pública **  |                                 |     |     |     |     |     |     |     |     |     |                                 |               |                             | 40    |
| 4.1.2,25   | Recupero Patrimonial - Evaluación del perjuicio Fiscal (Dto N° 467/1999 - Res. N° 28/2006 SGN) SISREP ** |                                 |     |     |     |     |     |     |     |     |     |                                 |               |                             | 60    |
|  |  |                                 |     |     |     |     |     |     |     |     |     | Horas Proy. Auditoría y Control | 10.337        |                             |       |
|  |  |                                 |     |     |     |     |     |     |     |     |     | Horas Tareas Administrativas    | 2.124         |                             |       |
|  |  |                                 |     |     |     |     |     |     |     |     |     | <b>Totales</b>                  | <b>12.461</b> |                             |       |

(\*\*) Actividad sin producto

Nota: Los proyectos de RNS, RS y actividades incluyen los Instructivos ordenados por SIGEN.

# ANEXO X

## PLAN ANUAL 2025 - PROYECTOS/ACTIVIDADES PREVISTOS IDENTIFICACIÓN, FECHAS DE INICIO Y FINALIZACIÓN Y CARGA HORARIA ESTIMADA

| Código tipo proyecto/actividad   | R(*) | DENOMINACIÓN   | FECHA ESTIMADA DE INICIO Y FINALIZACIÓN DE LOS INFORMES |              |            |            |              |            |            |              |     |                                 |            |               | CANTIDAD DE HORAS ESTIMADAS |     |
|--|------|--|---|--------------|------------|------------|--------------|------------|------------|--------------|-----|---------------------------------|------------|---------------|-----------------------------|-----|
|  |      |  | Ene   | Feb          | Mar        | Abr        | May          | Jun        | Jul        | Ago          | Sep | Oct                             | Nov        | Dic           |                             |     |
| <b>Proyectos de auditoría de realización no selectiva (RNS) - obligatorios</b> |      |  |   |              |            |            |              |            |            |              |     |                                 |            |               |                             |     |
| 100  |      | Cierre de Ejercicio 2024   | 01/01/2025  | 28/02/2025   |            |            |              |            |            |              |     |                                 |            |               | 400                         |     |
| 101  |      | Cuenta de Inversión 2024   |   | 01/02/2025   |            | 20/04/2025 |              |            |            |              |     |                                 |            |               | 700                         |     |
| 102  |      | Gestión Presupuestaria - Ejecución de Presupuesto 2024   |   |              |            |            |              | 01/05/2025 |            | 31/07/2025   |     |                                 |            |               | 500                         |     |
| 103  |      | Gestión Presupuestaria - Elaboración de Presupuesto 2026   |   |              |            |            |              |            | 01/08/2025 |              |     |                                 | 31/10/2025 |               | 500                         |     |
| 104  |      | Compras y Contrataciones   |   | 01/02/2025   | 31/03/2025 |            |              |            |            |              |     |                                 |            |               | 400                         |     |
| 105  |      | Gestión de la Red Institucional del CONICET  |   |              |            | 01/04/2025 |              | 30/06/2025 |            | 01/07/2025   |     |                                 |            | 31/12/2025    | 1.800                       |     |
| 106  |      | Transferencias   |   |              | 01/03/2025 |            |              | 31/05/2025 |            |              |     |                                 |            |               | 500                         |     |
| <b>Proyectos de auditoría de realización selectiva (RS)</b>                    |      |  |   |              |            |            |              |            |            |              |     |                                 |            |               |                             |     |
| 107  |      | Administración de Unidades de Vinculación Tecnológica - UVT  |   |              |            |            |              | 01/05/2025 |            |              |     |                                 | 31/08/2025 |               | 700                         |     |
| <b>Actividades con y sin Producto</b>  |      |  |   |              |            |            |              |            |            |              |     |                                 |            |               |                             |     |
| 1.1.1  |      | Elaboración del Plan Anual de Trabajo (PAT) 2026   |   |              |            |            |              |            |            |              |     |                                 |            | 01/09/2025    | 30/10/2025                  | 434 |
| 1.1.2  |      | Reporte de Ejecución Plan Anual UAI 2024   | 1 al 31/1/25  |              |            |            |              |            |            |              |     |                                 |            |               |                             | 50  |
| 1.1.2  |      | Reporte de Ejecución Plan Anual 2025 - 1º Semestre   |   |              |            |            |              |            |            | 1 al 31/7/25 |     |                                 |            |               |                             | 50  |
| 1.2.3  |      | Conducción **  |   |              |            |            |              |            |            |              |     |                                 |            |               |                             | 320 |
| 1.3  |      | Lineamientos y Procedimientos propios de la UAI **   |   |              |            |            |              |            |            |              |     |                                 |            |               |                             | 330 |
| 2.4  |      | Atención de Pedidos de Información y Asesoramiento **  |   |              |            |            |              |            |            |              |     |                                 |            |               |                             | 190 |
| 2.5.55   |      | Administración SISAC **  |   |              |            |            |              |            |            |              |     |                                 |            |               |                             | 600 |
| 2.5.22   |      | Comité de Control - Reuniones  |   |              |            |            | 1 al 30/6/25 |            |            |              |     |                                 |            |               | 1 al 31/12/25               | 450 |
| 2.5.22   |      | Comité de Control - Informe Anual  |   | 1 al 15/2/25 |            |            |              |            |            |              |     |                                 |            |               |                             | 44  |
| 2.5.13   |      | Seg. Observaciones, recomendaciones y acciones correctivas SCI CIRCULAR 2/2022 SIGEN                     |   |              |            |            |              |            |            |              |     |                                 |            | 1 al 15/8/25  |                             | 500 |
| 2.6.34   |      | Circulares SIGEN   | 1 al 31/1/25  |              |            |            |              |            |            |              |     |                                 |            |               |                             | 100 |
| 2.6.35   |      | Instructivos SIGEN   |   |              |            |            | 1 al 30/4/25 |            |            |              |     |                                 |            |               |                             | 779 |
| 2.6.32   |      | Aprobación de reglamentos y manuales de procedimientos - Decreto Nº 1344/07 Art 101 - Opinión previa **  |   |              |            |            |              |            |            |              |     |                                 |            |               |                             | 300 |
| 2.6.18   |      | Decreto Nº 639/02 - Res Nº 9/01 SGP - Régimen Adesiones  | 1 al 31/1/25  |              |            |            |              |            |            | 1 al 31/7/25 |     |                                 |            |               |                             | 20  |
| 2.6.19   |      | Inversiones Financieras, Disp. Nº 18/1997 CGN  | 1 al 31/1/25  |              |            |            |              |            |            | 1 al 31/7/25 |     |                                 |            |               |                             | 40  |
| 2.6.20   |      | Ética Ley 25.188 Dto. Nº 164/1999 DDUJ Patrimoniales Of. Anticorrupción                                  |   |              |            |            | 1 al 30/4/25 |            |            |              |     |                                 |            | 1 al 31/10/25 |                             | 40  |
| 2.6.33   |      | DA 4/09 - Intervención UAI **  |   |              |            |            |              |            |            |              |     |                                 |            | 1 al 31/8/25  |                             | 50  |
| 2.6.21   |      | Control de Cumplimiento Normativo - Otros **   |   |              |            |            |              |            |            |              |     |                                 |            |               |                             | 210 |
| 2.8.23   | 1    | Otras tareas de supervisión del SQ **  |   |              |            |            |              |            |            |              |     |                                 |            |               |                             | 80  |
| 2.8.23   | 2    | Otras tareas de supervisión del SCI - Capital Humano Ley 22431 Dto 31/2/2010 y 721/2020                  |   |              |            |            |              |            |            | 01/07/2025   |     |                                 |            |               |                             | 150 |
| 4.1.1.24   |      | Consolidación de deuda pública **  |   |              |            |            |              |            |            |              |     |                                 |            |               |                             | 40  |
| 4.1.2.25   |      | Recupero Patrimonial - Evaluación del perjuicio Fiscal (Dto Nº 487/1999 - Res. Nº 28/2006 SGN) SISREP ** |   |              |            |            |              |            |            |              |     |                                 |            |               |                             | 60  |
|  |      |  |   |              |            |            |              |            |            |              |     | Horas Proy. Auditoría y Control |            | 10.337        |                             |     |
|  |      |  |   |              |            |            |              |            |            |              |     | Horas Tareas Administrativas    |            | 2.124         |                             |     |
|  |      |  |   |              |            |            |              |            |            |              |     | <b>Totales</b>                  |            | <b>12.461</b> |                             |     |

(\*\*) Actividad sin producto

Los proyectos de RNS, RS y actividades incluyen los Instructivos ordenados por SIGEN.

IF-2024-117947943-APN-UAI#CONICET

PLANIFICACIÓN - ENERO A DICIEMBRE DE 2025

| TAREAS  | PERÍODO DE LA TAREA   |   |     |     |     |     |     |     |     |     |     |     | Cantidad<br>Productos | Horas<br>Totales |
|---|---|---|-----|-----|-----|-----|-----|-----|-----|-----|-----|-----|-----------------------|------------------|
|   | Ene   | Feb   | Mar | Abr | May | Jun | Jul | Ago | Sep | Oct | Nov | Dic |                       |                  |
| <b>Conducción</b>                                   |   |   |     |     |     |     |     |     |     |     |     |     |                       |                  |
| 1.1.1   | Elaboración del Planeamiento  |   |     |     |     |     |     |     |     |     |     | 1   | 434                   |                  |
| 1.1.2   | Seguimiento del Planeamiento  |   |     |     |     |     |     |     |     |     |     | 2   | 100                   |                  |
| 1.2.3   | Conducción  |   |     |     |     |     |     |     |     |     |     | --- | 320                   |                  |
| 1.3.4   | Lineamientos Internos UAI   |   |     |     |     |     |     |     |     |     |     | --- | 110                   |                  |
| 1.3.5   | Procedimientos de controles propios de la UAI   |   |     |     |     |     |     |     |     |     |     | --- | 110                   |                  |
| 1.3.6   | Procedimientos administrativos UAI  |   |     |     |     |     |     |     |     |     |     | --- | 110                   |                  |
| <b>Supervisión del Sistema de Control Interno</b>   |   |   |     |     |     |     |     |     |     |     |     |     |                       |                  |
| 2.4.7   | Atencion Pedidos Información y Asesoramiento - Acc Info Pública Ley N°27,275 y DR 206/2017 (ex-Dto N° 1,172/2003) |   |     |     |     |     |     |     |     |     |     | --- | 50                    |                  |
| 2.4.8   | Atencion Pedidos Información y Asesoramiento - Judicial/OA/PJA  |   |     |     |     |     |     |     |     |     |     | --- | 50                    |                  |
| 2.4.9   | Atencion Pedidos Información y Asesoramiento - Autorid, Superiores/Directorios                                    |   |     |     |     |     |     |     |     |     |     | --- | 50                    |                  |
| 2.4.11  | Atencion Pedidos Información y Asesoramiento - Otros  |   |     |     |     |     |     |     |     |     |     | --- | 40                    |                  |
| 2.5.55  | Administración SISAC  |   |     |     |     |     |     |     |     |     |     | --- | 600                   |                  |
| 2.5.22  | 1   | Comité de Control - Reuniones   |     |     |     |     |     |     |     |     |     |     | 2                     | 450              |
| 2.5.22  | 2   | Comité de Control - Informe Anual sobre funcionamiento del Comité de Control            |     |     |     |     |     |     |     |     |     |     | 1                     | 44               |
| 2.5.13  | Seg, Observaciones, recomendaciones y acciones correctivas SCI Circ 2/2022 SIGEN                                  |   |     |     |     |     |     |     |     |     |     | 2   | 500                   |                  |
| 2.6.34  | Circulares SIGEN  |   |     |     |     |     |     |     |     |     |     | 4   | 100                   |                  |
| 2.6.35  | Instructivos SIGEN  |   |     |     |     |     |     |     |     |     |     | 1   | 779                   |                  |
| 2.6.32  | Aprobación de reglamentos y manuales de procedimientos - Decreto N° 1344/07 Art 101 - Opinión previa              |   |     |     |     |     |     |     |     |     |     | --- | 300                   |                  |
| 2.6.18  | Decreto N° 639/02 - Res N° 9/01 SGP -Regimen Adscripciones  |   |     |     |     |     |     |     |     |     |     | 2   | 20                    |                  |
| 2.6.19  | Inversiones Financieras, Disp, N° 18/1997 CGN   |   |     |     |     |     |     |     |     |     |     | 4   | 40                    |                  |
| 2.6.20  | Etica Ley 25,188 Dto, N° 164/1999 DDJJ Patrimoniales Of, Anticorrupción   |   |     |     |     |     |     |     |     |     |     | 1   | 40                    |                  |
| 2.6.33  | DA 409 - Intervención UAI   |   |     |     |     |     |     |     |     |     |     | --- | 50                    |                  |
| 2.6.21  | Control de Cumplimiento Normativo - Otros **  |   |     |     |     |     |     |     |     |     |     | --- | 210                   |                  |
| 2.6.23  | 1   | Otras tareas de supervisión del SCI **  |     |     |     |     |     |     |     |     |     |     | ---                   | 80               |
| 2.6.23  | 2   | Otras tareas de supervisión del SCI - Capital Humano Ley 22,431 Dto 312/2010 y 721/2020 |     |     |     |     |     |     |     |     |     |     | 1                     | 150              |
| <b>Otras Actividades</b>                            |   |   |     |     |     |     |     |     |     |     |     |     |                       |                  |
| 4.11.24   | Consolidación de deuda pública  |   |     |     |     |     |     |     |     |     |     | --- | 40                    |                  |
| 4.12.25   | Recupero Patrimonial - Evaluación del perjuicio Fiscal (Dto N° 467/1999 - Res, N° 28/2006 SGN) SISREP **          |   |     |     |     |     |     |     |     |     |     | --- | 60                    |                  |
| <b>Apoyo Administrativo</b>                         |   |   |     |     |     |     |     |     |     |     |     |     |                       |                  |
| 6.14.28   | Horas Administrativas   |   |     |     |     |     |     |     |     |     |     | --- | 2,124                 |                  |
| <b>AUDITORÍA Y PROYECTOS ESPECIALES</b>             |   |   |     |     |     |     |     |     |     |     |     |     |                       |                  |
| <b>Proyectos definidos</b>                          |   |   |     |     |     |     |     |     |     |     |     |     |                       |                  |
| <b>Auditoría sobre Areas Sustantivas y de Apoyo</b> |   |   |     |     |     |     |     |     |     |     |     |     |                       |                  |
| 100   | 3.8.0   | Cierre de Ejercicio 2024  |     |     |     |     |     |     |     |     |     |     | 1                     | 400              |
| 101   | 3.8.0   | Cuenta de Inversión 2024  |     |     |     |     |     |     |     |     |     |     | 1                     | 700              |
| 102   | 3.8.0   | Gestión Presupuestaria - Ejecución de Presupuesto 2024                                  |     |     |     |     |     |     |     |     |     |     | 1                     | 500              |
| 103   | 3.8.0   | Gestión Presupuestaria - Elaboración de Presupuesto 2025                                |     |     |     |     |     |     |     |     |     |     | 1                     | 500              |
| 104   | 3.8.0   | Compras y Contrataciones  |     |     |     |     |     |     |     |     |     |     | 1                     | 400              |
| 105   | 3.8.0   | Gestión de la Red Institucional del CONICET   |     |     |     |     |     |     |     |     |     |     | 3                     | 1,800            |
| 106   | 3.8.0   | Transferencias  |     |     |     |     |     |     |     |     |     |     | 1                     | 500              |
| 107   | 3.8.0   | Administración de Unidades de Vinculación Tecnológica - UVT                             |     |     |     |     |     |     |     |     |     |     | 1                     | 700              |

NOTA:  
horas

|                            |               |
|----------------------------|---------------|
| SUBT. HORAS AUDIT. Y CTROL | 12,461        |
| NO PROGRAMABLES            | 3,115         |
| CAPACITACIÓN               | 1,672         |
| LICENCIAS                  | 4,400         |
| <b>TOTAL GENERAL</b>       | <b>21,648</b> |

**ANEXO XII**

**Matriz de Probabilidad Estimada por Proceso**

| PROCESOS   | FACTORES DE PROBABILIDAD POR PROCESOS                             |   |  |   |  |   |  |                        |   |   | Probabilidad Estimada | Tramo |   |
|--|---|---|--|---|--|---|--|------------------------|---|---|-----------------------|-------|---|
|  | Opinión de la UAI sobre el sistema de control interno del proceso | Definición de objetivos del proceso                   | Deficiencias de organización del proceso   | Tiempo transcurrido desde la última auditoría al proceso  | Automatización/informatización del proceso | Receptividad de/llos responsables del proceso | Dispersión Geográfica                                | VALORES QUE ADOPTA     |   |   |                       |       |   |
|  | 1 Adecuado / Razonable<br>2 Débil<br>3 Inadecuado                 | 1 Adecuada<br>2 Parcialmente adecuada<br>3 Inadecuada | 1 Sin deficiencias<br>2 Deficiencias en 1 o 2 componentes<br>3 Deficiencias en 3 o más componentes | 1 Menos de 1 año<br>2 Entre 1 y 3 años<br>3 Más de 3 años | 3 Bajo<br>2 Medio<br>1 Alto                | 1 Alta<br>2 Media<br>3 Baja                   | 1 Localizada<br>2 Escasa o baja<br>3 Gran dispersión | Ponderación del Factor |   |   |                       |       |   |
|  | 0,20  | 0,15  | 0,20   | 0,10  | 0,10                                       | 0,15  | 0,10   | 0,10                   |   |   |                       |       |   |
| Gestión de la Red Institucional del CONICET                                  | 2   | 2   | 3  | 1   | 2  | 3   | 2  | 2                      | 2 | 3 | 3                     | 2,35  | 4 |
| Gestión Presupuestaria - Ejecución de Presupuesto 2024                       | 2   | 2   | 3  | 1   | 2  | 3   | 1  | 2                      | 2 | 3 | 3                     | 2,35  | 4 |
| Gestión Presupuestaria - Elaboración de Presupuesto 2026                     | 2   | 2   | 3  | 1   | 2  | 3   | 1  | 2                      | 2 | 3 | 3                     | 2,35  | 4 |
| Administración de Unidades de Vinculación Tecnológica - UVT                  | 2   | 2   | 3  | 1   | 2  | 3   | 1  | 2                      | 2 | 2 | 3                     | 2,2   | 3 |
| Transferencias   | 2   | 2   | 2  | 3   | 2  | 2   | 2  | 2                      | 2 | 2 | 2                     | 2,1   | 3 |
| Compras y Contrataciones   | 2   | 2   | 2  | 3   | 2  | 2   | 3  | 2                      | 2 | 2 | 2                     | 2,1   | 3 |
| Tecnología de la Información - Aspectos de Control de la Tecnol. Informática | 2   | 2   | 2  | 2   | 2  | 2   | 2  | 2                      | 2 | 2 | 2                     | 1,9   | 2 |
| Tecnología de la Información - Recursos Informáticos                         | 2   | 2   | 2  | 2   | 2  | 2   | 2  | 2                      | 2 | 2 | 2                     | 1,9   | 2 |
| Matriz Legal   | 2   | 2   | 1  | 2   | 2  | 1   | 2  | 2                      | 2 | 2 | 2                     | 1,7   | 1 |
| Dirección de Gestión de Tecnologías  | 2   | 2   | 1  | 2   | 2  | 1   | 2  | 2                      | 2 | 2 | 2                     | 1,7   | 1 |
| Empleo Múltiple CIC / CPA / BECARIOS   | 2   | 2   | 1  | 2   | 2  | 1   | 2  | 2                      | 2 | 2 | 2                     | 1,7   | 1 |
| Plan Estratégico de TI: Evaluación y Seguimiento                             | 2   | 2   | 1  | 2   | 2  | 1   | 2  | 2                      | 2 | 2 | 2                     | 1,7   | 1 |
| Plan Estratégico Institucional   | 2   | 2   | 1  | 2   | 2  | 1   | 2  | 2                      | 2 | 2 | 2                     | 1,7   | 1 |
| Patrimonio   | 2   | 2   | 1  | 2   | 2  | 1   | 2  | 2                      | 2 | 2 | 2                     | 1,7   | 1 |
| DUC - Rendición de Recursos Financieros                                      | 2   | 2   | 1  | 2   | 2  | 1   | 2  | 2                      | 2 | 2 | 2                     | 1,7   | 1 |
| Convenios  | 2   | 2   | 1  | 2   | 2  | 1   | 2  | 2                      | 2 | 2 | 2                     | 1,7   | 1 |
| Perjuicio Patrimonial  | 2   | 2   | 1  | 2   | 2  | 1   | 2  | 2                      | 2 | 2 | 2                     | 1,7   | 1 |
| Medición de impactos de políticas públicas                                   | 2   | 2   | 1  | 2   | 2  | 1   | 2  | 2                      | 2 | 2 | 2                     | 1,7   | 1 |
| Ambiente   | 2   | 2   | 1  | 2   | 2  | 1   | 2  | 2                      | 2 | 2 | 2                     | 1,7   | 1 |
| Infraestructura Informática en Unidades Divisionales                         | 2   | 2   | 1  | 2   | 2  | 1   | 2  | 2                      | 2 | 2 | 2                     | 1,7   | 1 |
| Formulación Presupuestaria Orientada a Resultados                            | 2   | 2   | 1  | 2   | 2  | 1   | 2  | 2                      | 2 | 2 | 2                     | 1,7   | 1 |
| Becas  | 2   | 2   | 1  | 2   | 2  | 1   | 2  | 2                      | 2 | 2 | 2                     | 1,7   | 1 |
| Carrera del Investigador   | 2   | 2   | 1  | 2   | 2  | 1   | 2  | 2                      | 2 | 2 | 2                     | 1,7   | 1 |
| Capital Humano   | 2   | 2   | 1  | 2   | 2  | 1   | 2  | 2                      | 2 | 2 | 2                     | 1,7   | 1 |
| Inversión Pública - Obras  | 2   | 2   | 1  | 2   | 2  | 1   | 2  | 2                      | 2 | 2 | 2                     | 1,7   | 1 |
| Asuntos Jurídicos - Auditoría de Juicios                                     | 2   | 2   | 1  | 2   | 2  | 1   | 2  | 2                      | 2 | 2 | 2                     | 1,7   | 1 |
| Area Sumarios  | 2   | 2   | 1  | 2   | 2  | 1   | 2  | 2                      | 2 | 2 | 2                     | 1,7   | 1 |
| Control Legal y Técnico  | 2   | 2   | 1  | 2   | 2  | 1   | 2  | 2                      | 2 | 2 | 2                     | 1,7   | 1 |

| Tramo | Desde | Hasta |
|-------|-------|-------|
| 1     | 1,60  | 1,80  |
| 2     | 1,81  | 2,00  |
| 3     | 2,01  | 2,20  |
| 4     | 2,21  | 2,40  |

**ANEXO XIII**

**Matriz de Impacto Estimado por Procesos**

| PROCESOS   | FACTORES DE IMPACTO POR PROCESOS |                        |                    |                                       |         |        | Impacto estimado | Tramo |
|--|----------------------------------|------------------------|--------------------|---------------------------------------|---------|--------|------------------|-------|
|  | TIPO DE PROCESO                  | RELEVANCIA ESTRATEGICA | RECURSOS ASIGNADOS | PRIORIDAD DEL PROCESO PARA LA ENTIDAD |         |        |                  |       |
|  |                                  |                        |                    | 1 Baja                                | 2 Media | 3 Alta |                  |       |
|  | VALORES QUE ADOPTA               |                        |                    | Ponderación del Factor                |         |        |                  |       |
|  | 1 Apoyo                          | 1 Baja                 | 1 Hasta 10% total  | 1 Baja                                | 2 Media | 3 Alta |                  |       |
| 2 Conduccion   | 2 Media                          | 2 Entre 10% y 35%      | 2 Media            | 3 Alta                                | 3 Alta  |        |                  |       |
| 3 Sustantivo   | 3 Alta                           | 3 Mas del 35% total    | 3 Alta             | 3 Alta                                | 3 Alta  |        |                  |       |
|  |                                  |                        | 0,20               |                                       |         | 0,20   |                  |       |
| Gestión de la Red Institucional del CONICET                                  | 3                                | 3                      | 3                  | 3                                     | 3       | 3      | 4                |       |
| Gestión Presupuestaria - Ejecución de Presupuesto 2024                       | 3                                | 3                      | 3                  | 3                                     | 3       | 3      | 4                |       |
| Gestión Presupuestaria - Elaboración de Presupuesto 2026                     | 2                                | 3                      | 3                  | 3                                     | 3       | 3      | 4                |       |
| Administración de Unidades de Vinculación Tecnológica - UVT                  | 3                                | 2                      | 3                  | 3                                     | 2       | 2,4    | 3                |       |
| Transferencias   | 3                                | 2                      | 2                  | 2                                     | 2       | 2,2    | 3                |       |
| Compras y Contrataciones   | 1                                | 3                      | 1                  | 1                                     | 2       | 2      | 2                |       |
| Tecnología de la Información - Aspectos de Control de la Tecnol. Informática | 1                                | 2                      | 1                  | 1                                     | 3       | 1,8    | 2                |       |
| Tecnología de la Información - Recursos Informaticos                         | 1                                | 2                      | 1                  | 1                                     | 3       | 1,8    | 2                |       |
| Matriz Legal   | 1                                | 2                      | 1                  | 1                                     | 1       | 1,4    | 1                |       |
| Dirección de Gestión de Tecnologías  | 3                                | 1                      | 1                  | 1                                     | 1       | 1,4    | 1                |       |
| Empleo Multiple CIC / CPA / BECARIOS   | 1                                | 2                      | 1                  | 1                                     | 1       | 1,4    | 1                |       |
| Plan Estratégico de TI: Evaluación y Seguimiento                             | 1                                | 2                      | 1                  | 1                                     | 1       | 1,4    | 1                |       |
| Plan Estratégico Institucional   | 1                                | 2                      | 1                  | 1                                     | 1       | 1,4    | 1                |       |
| Patrimonio   | 1                                | 2                      | 1                  | 1                                     | 1       | 1,4    | 1                |       |
| DUC - Rendición de Recursos Financieros                                      | 1                                | 2                      | 1                  | 1                                     | 1       | 1,4    | 1                |       |
| Convenios  | 1                                | 2                      | 1                  | 1                                     | 1       | 1,4    | 1                |       |
| Perjuicio Patrimonial  | 1                                | 2                      | 1                  | 1                                     | 1       | 1,4    | 1                |       |
| Medición de impactos de políticas públicas                                   | 1                                | 2                      | 1                  | 1                                     | 1       | 1,4    | 1                |       |
| Ambiente   | 1                                | 2                      | 1                  | 1                                     | 1       | 1,4    | 1                |       |
| Infraestructura Informática en Unidades Divisionales                         | 1                                | 2                      | 1                  | 1                                     | 1       | 1,4    | 1                |       |
| Formulación Presupuestaria Orientada a Resultados                            | 3                                | 1                      | 1                  | 1                                     | 1       | 1,4    | 1                |       |
| Becas  | 1                                | 1                      | 1                  | 1                                     | 1       | 1      | 1                |       |
| Carrera del Investigador   | 1                                | 1                      | 1                  | 1                                     | 1       | 1      | 1                |       |
| Capital Humano   | 1                                | 1                      | 1                  | 1                                     | 1       | 1      | 1                |       |
| Inversión Pública - Obras  | 1                                | 1                      | 1                  | 1                                     | 1       | 1      | 1                |       |
| Asuntos Jurídicos - Auditoría de Juicios                                     | 1                                | 1                      | 1                  | 1                                     | 1       | 1      | 1                |       |
| Area Sumarios  | 1                                | 1                      | 1                  | 1                                     | 1       | 1      | 1                |       |
| Control Legal y Tecnico  | 1                                | 1                      | 1                  | 1                                     | 1       | 1      | 1                |       |

| Tramo | Desde | Hasta |
|-------|-------|-------|
| 1     | 1,00  | 1,50  |
| 2     | 1,51  | 2,00  |
| 3     | 2,01  | 2,50  |
| 4     | 2,51  | 3,00  |



República Argentina - Poder Ejecutivo Nacional  
AÑO DE LA DEFENSA DE LA VIDA, LA LIBERTAD Y LA PROPIEDAD

**Hoja Adicional de Firmas**  
**Informe gráfico**

**Número:** IF-2024-117947943-APN-UAI#CONICET

CIUDAD DE BUENOS AIRES

Lunes 28 de Octubre de 2024

**Referencia:** Plan Anual de Trabajo 2025 - UAI CONICET

---

El documento fue importado por el sistema GEDO con un total de 65 pagina/s.

Digitally signed by GESTION DOCUMENTAL ELECTRONICA - GDE  
Date: 2024.10.28 15:22:04 -03:00

Fernando Omar Losada  
Auditor Interno Titular  
Unidad de Auditoria Interna  
Consejo Nacional de Investigaciones Científicas y Técnicas

Digitally signed by GESTION DOCUMENTAL  
ELECTRONICA - GDE  
Date: 2024.10.28 15:22:05 -03:00