

CONICET



**UNIDAD DE AUDITORIA INTERNA**

**INFORME DE AUDITORIA INTERNA  
Nº 2106**

**GESTION PRESUPUESTARIA  
EJECUCION DEL PRESUPUESTO 2020**

**JULIO DE 2021**

**INFORME DE GESTION PRESUPUESTARIA**

**EJECUCION DEL PRESUPUESTO 2020**

**INDICE**

INFORME EJECUTIVO.....	1
INFORME ANALITICO.....	4
I. TITULO.....	4
II. DESTINATARIO.....	4
III. OBJETO.....	4
IV. ALCANCE.....	4
V. PROCEDIMIENTOS.....	6
VI. MARCO NORMATIVO.....	7
VII. MARCO DE REFERENCIA.....	8
VIII. OBSERVACIONES, RECOMENDACIONES y OPINION DEL AUDITADO.....	11
IX. CONCLUSION.....	15
CUADROS Y ANEXOS.....	17

**EJECUCION DEL PRESUPUESTO 2020**

**INFORME EJECUTIVO**

Informe de Auditoría Interna N° 2106 correspondiente al proyecto de GESTION PRESUPUESTARIA – Ejecución del Presupuesto 2020 CONICET, elaborado en cumplimiento del Plan de Auditoría 2021 aprobado por la Sindicatura General de la Nación mediante Nota NO-2021-12666596-APN-SIGEN.

El objeto del presente informe es verificar la ejecución del presupuesto correspondiente al año 2020 analizando la correcta aplicación del crédito disponible, las imputaciones presupuestarias utilizadas en las distintas etapas de registración, y la evolución y distribución de los créditos entre los programas presupuestarios en función de los límites fijados por la Secretaría de Hacienda (SH) a través de las Cuotas de compromiso y devengado, determinando desvíos y analizando sus justificaciones.

Del relevamiento y análisis de la información obtenida del sistema presupuestario e-Sidif, se verifica que:

- No se han evidenciado inconsistencias en los datos relacionados al Crédito Inicial y sus modificaciones a lo largo del ejercicio 2020.
- Se ha constatado que el Consejo ha ejecutado los créditos presupuestarios respetando las cuotas de compromiso y devengado que le han sido asignadas.
- Se verificó que el CONICET no ha emitido formularios presupuestarios con cargo al Ejercicio 2020 con posterioridad a la fecha tope del 06 de enero 2021, en cumplimiento de la Resolución S.H. N° 196/2020 certificado mediante el Instructivo de Trabajo IT 1-2021 SNI (IF-2021-01980369-APN-SIN#SIGEN) reglamentario de la Resolución SGN N°10/2006.-

De las tareas de auditoría realizadas, se resumen las siguientes observaciones:

I. **Observaciones de ejercicios anteriores:**

a. Carencia de normas de procedimiento que garanticen el procesamiento homogéneo de los expedientes y la adecuada incorporación de la documentación respaldatoria que justifica los pagos.

b. En los expedientes de pago no se advierten evidencias de controles que se hubieren llevado a cabo por parte de las áreas intervinientes.

c. Los expedientes de pago carecen de constancia de haber sido debidamente contabilizados en el sistema de registración que lleva la Contabilidad Patrimonial del Consejo.

d. Se verifica la existencia de expedientes de pago que no se encuentran completos en cuanto a la totalidad de la documentación que deberían conformarlos.

e. Con excepción de aquellas metas relacionadas a la formación de RRHH y proyectos de investigación, las restantes metas físicas fijadas en el presupuesto analizado no tienen establecidas las RIP (Relación de Insumo Producto).

## II. Observaciones surgidas de la revisión de expedientes del Ejercicio 2020:

La muestra verificada comprendió la revisión de 127 expedientes por un total devengado de \$11.056.369.778,07. Con relación a los expedientes verificados en la muestra bajo análisis, se destaca en líneas generales que muchos de ellos se encuentran incompletos en cuanto a la documentación que debería conformarlos.

f. En los expedientes se observa la ausencia de los procesos administrativos que tramitan los pagos del Inciso 1 correspondiente a las liquidaciones de haberes y a la partida 3.9.6 de Estipendio de Becas. Sólo se encuentran los pases entre las áreas y la información de altas, bajas y novedades mensuales. En ningún caso analizado queda constancia de las diferentes actuaciones de las áreas intervinientes como pueden ser órdenes de pago, liquidaciones ni tampoco comprobantes de pago e-SIDIF.

g. El Programa 19 "Investigaciones en Ciencia y Técnica en el Atlántico Sur: Pampa Azul" ha ejecutado financieramente la totalidad del presupuesto asignado y en cuanto a las metas programadas tiene un desvío negativo del 100%. Esta situación implica que no se correlaciona la ejecución financiera con las metas físicas

Como conclusión puede afirmarse que el sistema presupuestario e-SIDIF ha reflejado en forma eficaz las operaciones de registración del Crédito asignado al Organismo y sus posteriores modificaciones, como así también su ejecución dentro de los límites establecidos de cuota de Compromiso y Devengado fijadas por la S.H.

La ejecución de las partidas presupuestarias correspondientes al ejercicio 2020 alcanzó al 99,41% del crédito vigente al cierre, mientras que la ejecución de las cuotas otorgadas por la SH fue superior al 99,39%, concluyendo de este modo que el CONICET ha ejecutado los créditos y cuotas asignadas en el ejercicio 2020 razonablemente. Asimismo, se estima que las imputaciones presupuestarias han resultado adecuadas.

Se debe hacer énfasis en completar la documentación que deben contener las actuaciones que respaldan los Expedientes de pago, ya que es necesario garantizar la integridad de la información independientemente de los distintos sistemas informáticos utilizados. Resultaría conveniente completar el relevamiento de los circuitos administrativos involucrados y elaborar normas de procedimiento que aseguren la uniformidad en los procesos utilizados.

Finalmente, teniendo en cuenta el Plan Estratégico Institucional que durante este año se encuentra en una revisión integral, se considera oportuno que se incorporen indicadores que permitan el análisis entre la ejecución de metas físicas y financieras. Todo ello con el objeto de garantizar que se reflejen los objetivos estratégicos establecidos, permitiendo el adecuado análisis de causas y efectos de los desvíos, como así también la oportuna toma de decisiones en el marco de un sistema de mejora continua.

Buenos Aires, Julio de 2021.-

  
Cdra. Lic. ANA BELÉN GÓMEZ  
AUDITORA  
UNIDAD DE AUDITORIA INTERNA

  
Dra. AZUCENA ZAPICO LOPEZ  
AUDITORA ADJUNTA CONTABLE  
UNIDAD DE AUDITORIA INTERNA  
CONICET

  
Cdr. GÉRMAN F. BARZAGHI  
UNIDAD DE AUDITORIA INTERNA  
AUDITOR

  
Cdr. WALTER F. SEISDEDOS  
SUPERVISOR DE AUDITORIA CONTABLE  
UNIDAD DE AUDITORIA INTERNA

  
Dr. FERNANDO O. LOSADA  
AUDITOR INTERNO TITULAR  
CONICET



## **INFORME DE AUDITORIA INTERNA N° 2106**

### **GESTION PRESUPUESTARIA**

## **EJECUCION DEL PRESUPUESTO 2020**

### **INFORME ANALITICO**

#### ***I. TITULO***

Informe de Auditoría Interna N°2106 correspondiente al proyecto de GESTION PRESUPUESTARIA – Ejecución del Presupuesto 2020, elaborado en cumplimiento del Plan de Anual de Trabajo 2021 aprobado por la Sindicatura General de la Nación mediante Nota NO-2021-12666596-APN-SIGEN, y tramitado por el expediente EX-2020-85891080-APN-UAI#CONICET.

#### ***II. DESTINATARIO***

Este informe está destinado a la Señora Presidenta del Directorio del CONSEJO NACIONAL DE INVESTIGACIONES CIENTIFICAS Y TECNICAS (CONICET) y a la Sindicatura Jurisdiccional de la SINDICATURA GENERAL DE LA NACION (SIGEN).

#### ***III. OBJETO***

Verificar la ejecución del presupuesto correspondiente al año 2020 analizando la correcta aplicación del crédito disponible, las imputaciones presupuestarias utilizadas en las distintas etapas de registración, y la evolución y distribución de los créditos entre los programas presupuestarios en función de los límites fijados por la Secretaría de Hacienda (SH) a través de las Cuotas de compromiso y devengado, determinando desvíos y analizando sus justificaciones.

#### ***IV. ALCANCE***

La auditoría abarcará una muestra representativa de las transacciones, su registración y su documentación de respaldo relacionada con la ejecución del presupuesto 2020. El muestreo será de tipo no estadístico y la selección de la muestra aleatoria con

población estratificada por sector/área. Las tareas se desarrollaron de conformidad con las Normas de Auditoría Interna Gubernamental Res. SGN N° 152/02 y el Manual de Control Interno Res. SGN N° 3/11.

La tarea de auditoría comprendió el relevamiento y análisis de los créditos presupuestarios asignados por la Ley de Presupuesto, su evolución y ejecución de acuerdo a los registros relevados en el sistema presupuestario e-SIDIF, utilizado por el Consejo durante el período comprendido entre el 1 de Enero y el 31 de Diciembre de 2020.

Asimismo, se llevó a cabo el análisis, sobre bases selectivas, de los antecedentes que respaldan la información correspondiente al período examinado.

Debido al Aislamiento Social preventivo y Obligatorio (ASPO) y al Distanciamiento Social Preventivo y Obligatorio (DISPO), todo ello en cumplimiento del Decreto 297/2020 sus complementarias y modificatorias, esta Unidad de Auditoría Interna ha realizado las tareas de auditoría en forma remota, solicitando y recibiendo la documentación vía sistema GDE y correo electrónico institucional.

Como limitación se pone de manifiesto que el CONICET administra fondos extra-presupuestarios mediante diversas Unidades de Vinculación Tecnológicas (UVT), los cuales no son considerados en el presente informe, el cual se limita exclusivamente a aquellos de origen presupuestario.

Las tareas de planificación, relevamiento y elaboración del informe se desarrollaron entre los meses de junio y julio de 2021.

#### 1. Universo de análisis y determinación de la muestra

El universo auditable está representado por la totalidad del Crédito Vigente asignado al Organismo al cierre del ejercicio 2020 Este monto asciende a \$24.666.615.197-. (Ver Anexo A). El total devengado ascendió a la suma de \$24.520.729.706,- representando el 99,41% del crédito vigente. (Ver Anexo B).

El método de selección empleado para determinar la muestra de expedientes fue a criterio del auditor.

A los efectos del presente trabajo, se seleccionaron 127 expedientes correspondientes a los Incisos: I Gastos en Personal, II Bienes de Consumo, III Servicios No

Personales, IV Bienes de Uso, y V Transferencias, de acuerdo al detalle que se acompaña en los Anexos B y C.

La muestra analizada asciende a \$11.056.369.778,07 lo cual representa un 45,09% en el total del Devengado Consumido para el ejercicio que se analiza. (Ver Anexos C y D).

## 2. Criterios de la auditoría

La selección del presente proyecto de auditoría, centrado en la ejecución del presupuesto, obedece a la significatividad económica y a la importancia de verificar el grado de cumplimiento de las metas establecidas al momento de elaborar el presupuesto, a efectos de una eficiente gestión de los fondos públicos.

## **V. PROCEDIMIENTOS**

A fin de cumplir con el objeto del presente informe, se llevaron a cabo los procedimientos de auditoría que se describen a continuación:

- Se relevó la normativa de aplicación y la información relacionada al Crédito Inicial, su evolución y ejecución, oportunamente informados por la Dirección de Presupuesto (DP).
- Se tomó conocimiento de los cambios presupuestarios acaecidos y se controló su correcta asignación en cumplimiento de la normativa que la origina, y su adecuada registración en el sistema e-SIDIF.
- Se controló la aplicación del Crédito Disponible según la Decisión Administrativa N°1/2020 y las normas que la modifican en función de las cuotas de Compromiso y Devengado asignadas oportunamente Consejo por la SH y constatando el cumplimiento de los límites fijados por la SH para cada trimestre.-
- Se examinaron las registraciones presupuestarias de las transacciones en las distintas etapas de la ejecución, y su correspondencia con la naturaleza de las erogaciones incurridas.-



- Se determinaron las muestras mínimas por Inciso de Expedientes de Pago a evaluar contemplando como tamaño de la población el monto total devengado por Inciso, con un Nivel de Confianza del 95% y un Margen de Error del 5%.-
- Se examinaron expedientes de pago de los Incisos I a V, correspondientes a pago de haberes, servicios, proveedores, becas y subsidios a Unidades Ejecutoras (UE).
- Se verificaron las imputaciones presupuestarias de los expedientes analizados.
- Se elaboraron listados y cuadros a partir de la información registrada en el sistema, vinculados a la evolución del crédito vigente, la ejecución acumulada a la fecha de cierre, y su ejecución en función a las cuotas de Compromiso y Devengado fijadas por la Secretaría de Hacienda (SH), y sus respectivos saldos al fin del período examinado. (Anexos A y B)
- Se elaboraron listados, cuadros y gráficos a partir de la información relevada en la revisión de los expedientes de pago.- (Cuadro I y Anexos C y D)
- Se verificó la ejecución anual de mediciones físicas y la fundamentación por los desvíos informados. (Anexo E)

## **VI. MARCO NORMATIVO**

Para la realización de la presente auditoría, se han tenido en consideración las siguientes normas:

- Ley Nº 27.467 Presupuesto General de la Administración Nacional para el Ejercicio 2019, la cual fue prorrogada para el Ejercicio 2020.
- Ley Nº 24.156 Ley de Administración Financiera y Sistemas de Control del Estado Nacional.
- Ley Nº 11.672 Ley permanente de presupuesto –Ley Complementaria- Texto Ordenado 2014.
- Decreto Nº 310/07 – Estructura Organizativa del CONICET.
- Decreto Nº 1661/96 – Misiones y Funciones. Conducción. Gestión y Control del CONICET.

- Resolución D. N° 3596/09 – Manual de Administración de Financiamiento y Rendiciones de Cuentas del CONICET.
- Resolución SGN N° 172/2014 – Normas Generales de Control Interno para el Sector Público Nacional.
- Resolución SGN N° 3/2011 - Manual de Control Interno Gubernamental.
- Resolución SGN N° 152/02 – Normas de Auditoría Interna.

## **VII. MARCO DE REFERENCIA**

### A.- Generalidades

A efectos de ampliar y detallar los análisis relativos a la ejecución presupuestaria del período que se trata, en el Anexo A se acompaña un cuadro que refleja la evolución del Crédito Vigente para el año 2020, en el Anexo B la ejecución del Crédito por Programa, por Inciso y la ejecución de las Cuotas de Compromiso y Devengado, mientras que en los Anexos C y D se refleja mediante cuadros y gráficos la incidencia de los expedientes verificados discriminados por inciso. Asimismo el Anexo E detalla la ejecución anual de metas físicas.

### B.- Créditos Presupuestarios

La Decisión Administrativa N°1/2020, que prorroga la Ley de Presupuesto para la Administración Nacional N°27.467 con las adecuaciones introducidas por los Decretos N°7 y 50 del 2019 (2da.Gestión), le ha asignado al Consejo un Crédito Inicial para el año 2020 de \$18.488.295.853 considerando la totalidad de las fuentes de financiamiento. Del mencionado total se corresponden al Tesoro Nacional (Fte. 11) \$18.471.850.853 y por Recursos Propios (Fte. 12) \$16.445.000.

A fines del ejercicio analizado, el Crédito Vigente ascendió a \$24.666.615.197,- lo cual representa un incremento respecto del Crédito Inicial del 33,41%.

En este sentido las modificaciones cuantitativas más importantes radican en los incrementos otorgados por:

→ La D.A. N°1553/20 del 25/08/2020 incrementó el crédito de los programas 1, 16 y 18 en \$2.566.598.218,- a efectos de financiar gastos del inciso 1, en \$2.035.091.072,- para estipendios de becas y en \$332.769.863,- a fin de financiar transferencias para gastos corrientes de la red institucional.

→ La D.A. N°1770/20 del 29/09/2020, incrementó el crédito en el Programa 18 en \$80.750.000,- con el objeto de financiar transferencias para gastos corrientes de la red institucional.

→ La D.A. N°2186/20 del 14/12/2020, incrementó el crédito en los programas 1, 16 y 18 en \$819.289.770,- a efectos de financiar gastos del inciso 1 y en \$343.301.394,- para estipendios de becas.

→ Durante el ejercicio se ha incrementado el presupuesto en \$11.855.658,- correspondientes al programa 99 inciso 9 siendo ejecutado al 100% en el período bajo análisis.

→ Las demás modificaciones presupuestarias, correspondieron a reprogramaciones de partidas entre los incisos 2, 3, 4 y 5. (Ver Anexo A)

Durante el ejercicio se ha incrementado el presupuesto en \$11.855.658,- correspondientes al programa 99 inciso 9 siendo ejecutado al 100% en el período bajo análisis.

#### C.- Ejecución Presupuestaria

Se verificó que el porcentaje de ejecución del crédito presupuestario a nivel general asciende al 99,41%, siendo el inciso 4 el que registró la menor ejecución alcanzando el 47,07% sobre su crédito vigente al cierre. (Ver Anexo B)

Se verificó que el porcentaje de ejecución de las cuotas de compromiso a nivel general asciende al 99,85%. (Ver Anexo B)

Se constató que el porcentaje de ejecución de las cuotas de devengado a nivel general asciende al 99,39%. (Ver Anexo B)

De la muestra analizada no se han evidenciado Costos de No Calidad, entendiendo a éstos como existencia de costos extraordinarios originados en la gestión

ineficiente de los expedientes de pago. Asimismo cabe señalar que en general, resultan adecuados los criterios de imputación presupuestaria utilizados.-

Del relevamiento y análisis de la información obtenida del sistema presupuestario e-Sidif, se verifica que:

- 1) No se han evidenciado inconsistencias en los datos relacionados al Crédito Inicial y sus modificaciones a lo largo del ejercicio 2020.
- 2) Se ha constatado que el Consejo ha ejecutado los créditos presupuestarios respetando las cuotas de compromiso y devengado que le han sido asignadas.
- 3) Se verificó que el CONICET no ha emitido formularios presupuestarios con cargo al Ejercicio 2020 con posterioridad a la fecha tope del 06 de enero 2021, en cumplimiento de la Resolución S.H. N° 196/2020 certificado mediante el Instructivo de Trabajo IT 1-2021 SNI (IF-2021-01980369-APN-SIN#SIGEN) reglamentario de la Resolución SGN N°10/2006.-

#### D.- Metas Físicas

Del análisis de los formularios de “Información de Cierre del Ejercicio Fiscal 2020, Ejecución Anual de Mediciones Físicas” correspondientes a los programas 16, 18 y 19. (Ver Anexo E), surge:

- 1) En relación al Programa 16 “Formación de Recursos Humanos” de los 7 indicadores definidos 3 registraron desvíos negativos, 3 positivos y 1 sin desvíos. Las 3 metas de este programa registraron una ejecución negativa y positiva la producción bruta. Tales desvíos surgen de la comparativa entre los valores anuales programados y los efectivamente ejecutados al cierre del período bajo análisis.  
Las causas de los desvíos negativos en los indicadores obedecieron a una mayor estimación realizada habida cuenta que fue realizada con anterioridad a marzo del 2020 y a la adecuación al teletrabajo teniendo en cuenta la situación pandémica atravesada que motivo el aislamiento social preventivo y obligatorio (ASPO) además se priorizó la promoción del personal de apoyo. Esta priorización provocó el positivo en el indicador correspondiente a la promoción de esta categoría. Los otros desvíos positivos se fundamentan en una menor estimación realizada. En el caso de las metas

sus desvíos negativos se debieron principalmente al desfasaje en las altas producto de la readecuación al teletrabajo igualmente que para el caso de la producción bruta.

- 2) En referencia al Programa 18 “Promoción, Investigación, Financiamiento, Innovación y Divulgación en Ciencia y Técnica” sobre las 8 metas programadas se alcanzaron desvíos negativos en 6 de ellas y 2 fueron sobre ejecutadas. La unidad de medida correspondiente a la producción bruta registró desvío negativo.

Las justificaciones por los desvíos positivos de las metas estuvieron dadas por la mayor cantidad de gestiones en cuanto a patentes y la decisión del Directorio de priorizar la financiación de proyectos de investigación nacionales teniendo cuenta el contexto de emergencia sanitaria motivada por la pandemia. En relación a los desvíos negativos se vinculan con las medidas de ASPO por la pandemia. Al 31/12/2020 no se había aprobado la convocatoria para los proyectos de investigación 2021-2023 lo que motivo el desvío negativo de la producción bruta del Programa.

- 3) El Programa 19 “Investigaciones en Ciencia y Técnica en el Atlántico Sur: Pampa Azul” desarrolla 2 metas físicas las cuales tuvieron desvíos negativos durante el ejercicio bajo análisis comparando la programación anual final y la ejecución anual.

Cabe destacar que la D.P. centraliza trimestralmente la información elaborada por las distintas áreas responsables respecto del grado de avance de las metas físicas programadas y sus desvíos, cumpliendo en remitirla a la Dirección de Evaluación Presupuestaria de la S.H. Asimismo, se menciona que la programación final anual en su gran mayoría no ha sido modificada, aún luego del dictado de las normativas sobre ASPO y a pesar de que los cambios en las condiciones imperantes modificaban los valores proyectados anuales, en algunos casos significativamente, produciendo desvíos negativos.

#### **VIII. OBSERVACIONES, RECOMENDACIONES y OPINION DEL AUDITADO**

Del análisis de la información recolectada y la evidencia obtenida en el marco de las tareas de auditoría surgen las siguientes observaciones, las cuales fueron remitidas a la Gerencia de Administración (GA) con copia a las Direcciones de Presupuesto, Contabilidad y

el Departamento Tesorería por mail de fecha 19-07-2021 a fin de que emitan la correspondiente opinión sobre las mismas. Las respuestas se recibieron mediante mail de la GA del día 26-07-2021, que fueron consideradas y expuestas a continuación.

I. Observaciones de ejercicios anteriores:

- a. Carencia de normas de procedimiento que garanticen el procesamiento homogéneo de los expedientes y la adecuada incorporación de la documentación respaldatoria que justifica los pagos.
- b. En los expedientes de pago no se advierten evidencias de controles que se hubieren llevado a cabo por parte de las áreas intervinientes.-
- c. Los expedientes de pago carecen de constancia de haber sido debidamente contabilizados en el sistema de registración que lleva la Contabilidad Patrimonial del Consejo.
- d. Se verifica la existencia de expedientes de pago que no se encuentran completos en cuanto a la totalidad de la documentación que deberían conformarlos.
- e. Con excepción de aquellas metas relacionadas a la formación de RRHH y proyectos de investigación, las restantes metas físicas fijadas en el presupuesto analizado no tienen establecidas las RIP (Relación de Insumo Producto). En esos casos la asignación de recursos financieros se hace en forma global con respecto al número total de productos definidos como meta. Esta situación dificulta poder identificar con claridad cuáles de éstas han sido afectadas por los desvíos en la gestión o por cambios introducidos en las partidas presupuestarias (Por ejemplo: Gestión de patentes, Asesoramiento técnico, Visitas, etc) .

Estado Actual : No se han verificado cambios.

Opinión del Auditado:

**Respuestas al punto:**

**a.- Sin opinión manifestada.-**

**b.- Todos los expedientes de pago de bienes y servicios, realizan el pase por las diferentes áreas intervinientes en el proceso administrativo de autorización y pago, dejando constancia en el mismo, de la competencia que le corresponda a cada una de las áreas.**

**c.- Sin opinión manifestada.-**

**d.- Desde el punto de vista presupuestario, los expedientes de pago de bienes y servicios tramitados por la modalidad Orden de Pago, contienen su respectiva solicitud de gasto (comprobante SG en el sistema esidif) equivalente a la preventiva del crédito. En aquellos expedientes de gastos tramitados por Fondo Rotatorio, la Dirección de Presupuesto realiza la preventiva del crédito al momento de “Autorizar” los comprobantes en esidif. En ambos procesos los comprobantes se encuentran vinculados al expediente con la firma de la autoridad competente.-**

**e.- Respecto a las partidas correspondientes al funcionamiento y equipamiento de sede central y unidades ejecutoras, no corresponde informar meta, ni relación insumo producto por formar parte de la actividad central del organismo y por corresponder a necesidades básicas de funcionamiento.**

**Respecto al inciso 5, la relación insumo producto se encuentra precisamente al mismo nivel que la programática presupuestaria. Teniendo en cuenta que se desagrega en tres actividades.**

- **Actividad 1 - Conducción y administración de Unidades Ejecutoras: la misma no cuenta con medición física por identificarse con las características de una actividad central del programa.**

- **Actividad 2 - Proyectos de Investigación: la meta correspondiente a proyectos terminados y la producción terminal bruta correspondiente a los proyectos en ejecución se ve relacionada con la ejecución mensual, trimestral y anual de la partida 5.1.6 actividad 2 programa 18. No discrimina tipo de proyecto ninguna de las dos mediciones, por lo cual son comparables entre sí. El presupuesto habla de Proyectos en general y las metas físicas miden los proyectos en general. Para tener conocimiento de la desagregación de los mismos, la información consta en los informes de gestión anual.**

- **Actividad 3 – financiamiento y divulgación en Ciencia y técnica: las metas vigentes están relacionadas con la divulgación (Patentes y Asesorías) considerado este concepto el más relevante de la actividad. No obstante, el resto del financiamiento se detalla en el informe de gestión a través de las acciones de comunicación hacia la sociedad.**

II. Observaciones surgidas de la revisión de expedientes del Ejercicio 2020:

La muestra verificada comprendió la revisión de 127 expedientes por un total devengado de \$11.056.369.778,07. Con relación a los expedientes verificados en la muestra bajo análisis, se destaca en líneas generales que muchos de ellos se encuentran incompletos en cuanto a la documentación que debería conformarlos. Para mayor detalle, se adjunta Cuadro I con las observaciones particulares de cada uno de los expedientes examinados.

- f. En los expedientes se observa la ausencia de los procesos administrativos que tramitan los pagos del Inciso 1 correspondiente a las liquidaciones de haberes y a la partida 3.9.6 de Estipendio de Becas. Sólo se encuentran los pases entre las áreas y la información de altas, bajas y novedades mensuales. En ningún caso analizado queda constancia de las diferentes actuaciones de las áreas intervinientes como pueden ser órdenes de pago, liquidaciones ni tampoco comprobantes de pago e-SIDIF. Esta situación no permite contar con información completa y confiable.

Opinión del Auditado:

**Sin opinión manifestada.-**

Recomendación:

Se recomienda incorporar en el expediente la totalidad de la documentación correspondiente a cada uno de los procedimientos administrativos ejecutados. Cuando por razones de procesamiento y de compatibilidad con el sistema e-Sidif esto no resulte aplicable adjuntar información del procedimiento en su totalidad, se recomienda que los agentes responsables incorporen documentos complementarios de carácter aclaratorio firmados acompañando capturas de pantallas o resúmenes del sistema, a fin de contar con la integridad de la información que debiera conformar cada expediente.

- g. El Programa 19 "Investigaciones en Ciencia y Técnica en el Atlántico Sur: Pampa Azul" ha ejecutado financieramente la totalidad del presupuesto asignado y en cuanto a las metas programadas tiene un desvío negativo del 100%. Esta situación implica que no se correlaciona la ejecución financiera con las metas físicas, motivo por el cual deberían readecuarse estas últimas a fin de que las mismas representen los objetivos del programa y de ser necesario definir producción bruta e indicadores a fin de reflejar las actividades que se desarrollan.



Opinión del Auditado:

**En relación a la observación planteada, es necesario aclarar que la asignación de fondos tanto de funcionamiento como de capital, no son exclusivas de la realización de campañas. El programa administra el mantenimiento, reparación, adquisición de equipos y costos relacionados a la realización de campañas. Teniendo en cuenta que los gastos los realiza una Unidad Ejecutora del Organismo, todos son efectuados a través del inciso 5 – Transferencias.**

**Respecto a la ejecución nula de las metas, la problemática fue comunicada oportunamente a esa Auditoria mediante informe “Observaciones a la Cuenta de Inversión 2020”.**

Recomendación:

Se recomienda la periódica revisión de las metas establecidas, teniendo en cuenta los objetivos del programa y considerando la adecuación de la relación insumo-producto entre los recursos aplicados y las metas fijadas, como así también en las definiciones de los volúmenes de metas a cumplir en función al financiamiento de las mismas.

**IX. CONCLUSION**

Puede afirmarse que el sistema presupuestario e-SIDIF ha reflejado en forma eficaz las operaciones de registración del Crédito asignado al Organismo y sus posteriores modificaciones, como así también su ejecución dentro de los límites establecidos de cuota de Compromiso y Devengado fijadas por la S.H.

La ejecución de las partidas presupuestarias correspondientes al ejercicio 2020 alcanzó al 99,41% del crédito vigente al cierre, mientras que la ejecución de las cuotas otorgadas por la SH fue superior al 99,39%, concluyendo de este modo que el CONICET ha ejecutado los créditos y cuotas asignadas en el ejercicio 2020 razonablemente. Asimismo, se estima que las imputaciones presupuestarias han resultado adecuadas.

Se debe hacer énfasis en completar la documentación que deben contener las actuaciones que respaldan los Expedientes de pago, ya que es necesario garantizar la integridad de la información independientemente de los distintos sistemas informáticos utilizados. Resultaría conveniente completar el relevamiento de los circuitos administrativos involucrados y elaborar normas de procedimiento que aseguren la uniformidad en los procesos utilizados.

Finalmente, teniendo en cuenta el Plan Estratégico Institucional que durante este año se encuentra en una revisión integral, se considera oportuno que se incorporen indicadores que permitan el análisis entre la ejecución de metas físicas y financieras. Todo ello con el objeto de garantizar que se reflejen los objetivos estratégicos establecidos, permitiendo el adecuado análisis de causas y efectos de los desvíos, como así también la oportuna toma de decisiones en el marco de un sistema de mejora continua.

Buenos Aires, Julio de 2021.-

  
Cdra. Lic. ANA BELÉN GÓMEZ  
AUDITORA  
UNIDAD DE AUDITORIA INTERNA

  
Dra. AZÚCENA ZAPICO LOPEZ  
AUDITORA ADJUNTA CONTABLE  
UNIDAD DE AUDITORIA INTERNA  
CONICET

  
Cdr. GERMAN F. BARZAGHI  
UNIDAD DE AUDITORIA INTERNA  
AUDITOR

  
Cdr. WALTER F. SEISEDOS  
SUPERVISOR DE AUDITORIA CONTABLE  
UNIDAD DE AUDITORIA INTERNA

  
Dr. FERNANDO O. LOSADA  
AUDITOR INTERNO TITULAR  
CONICET

**Revisión de Expedientes de Pago Ejercicio 2020**

O. PAGO	FECHA de PAGO	Nº EXPTE	DETALLE	MONTO	IMP. PRESUP	TIPO de GASTO	FORM SIDIF y OP	OBSERVACIONES
NO	NO	EX-2020-81996759-GA-DARH#CONICET	LIQUIDACION COMPLEMENTARIA DE HABERES NOVIEMBRE 2020 - PRODUCTIVIDAD DE CIC Y CPA	\$ 921.658.443,15	113	RETRIBUCIONES QUE NO HACEN AL CARGO	NO	En el expediente electronico, solo se encuentran los pases entre las areas, y la informacion de las altas, bajas y novedades.No hay OP, comprobantes de pago esidif.El importe indicado en la columna monto es el total de devengado del expediente.
NO	NO	EX-2020-03619080-APN-DARH#CONICET	LIQUIDACION DE HABERES ENERO 2020	\$ 733.229.222,02	113	RETRIBUCIONES QUE NO HACEN AL CARGO	NO	
NO	NO	EX-2020-14487041-APN-DARH#CONICET	LIQUIDACION DE HABERES MARZO 2020	\$ 768.338.047,98	113	RETRIBUCIONES QUE NO HACEN AL CARGO	NO	
NO	NO	EX-2020-31225502-APN-DARH#CONICET	LIQUIDACION DE HABERES MAYO 2020	\$ 781.043.459,59	113	RETRIBUCIONES QUE NO HACEN AL CARGO	NO	
NO	NO	EX-2020-45467502-APN-DARH#CONICET	LIQUIDACION DE HABERES JULIO 2020	\$ 77.411.854,31	113	RETRIBUCIONES QUE NO HACEN AL CARGO	NO	
NO	NO	EX-2020-53713335-APN-DARH#CONICET	LIQUIDACION DE HABERES AGOSTO 2020	\$ 780.075.746,77	113	RETRIBUCIONES QUE NO HACEN AL CARGO	NO	
NO	NO	EX-2020-69573078-APN-DARH#CONICET	LIQUIDACION DE HABERES OCTUBRE 2020	\$ 818.248.020,62	113	RETRIBUCIONES QUE NO HACEN AL CARGO	NO	
232	28/4/2020	EX-2020-27487247- -APN-GA#CONICET	ADQUISICIÓN DE MATERIALES - FACTURA Nº 0005-00001651- FERRETERIA JUNIN	\$ 9.071,09	299	Otros n.e.p.	SI	
250	12/5/2020	EX-2020-30116913- -APN-DRI#CONICET	Pago Factura MEXX Diego Ortiz de Guinea Nº 3000-00026407 - Adquisición de discos externos para resguardo y traslado de material audiovisual del sector CONICET	\$ 21.036,00	296	Repuestos y accesorios	SI	
245	8/5/2020	EX-2020-29999510- -APN-DRI#CONICET	Factura Nº 0001- 00000006 PEREZ ADRIANA - PROVISIÓN DE DIARIOS Y PUBLICACIONES- MARZO 2020	\$ 6.874,00	235	Libros, revistas y periódicos	SI	NO TIENE EL MEMO DE APROB. DEL GASTO.

O. PAGO	FECHA de PAGO	Nº EXPTE	DETALLE	MONTO	IMP. PRESUP	TIPO de GASTO	FORM SIDIF y OP	OBSERVACIONES
343	17/6/2020	EX-2020-38365546- -APN-DRI#CONICET	ADQUISICIÓN DE DIARIOS PARA LA DRI - FACTURAS Nº: 00001-000000008/9 - PEREZ, ADRIANA	\$ 1.390,00	235	Libros, revistas y periódicos	SI	
359	24/6/2020	EX-2020-40034151- -APN-DRI#CONICET	ADQUISICIÓN DE DIARIOS PARA LA DRI - FACTURAS Nº: 00001-000000010/1 - PEREZ, ADRIANA	\$ 1.420,00	235	Libros, revistas y periódicos	SI	
753	15/12/2020	EX-2020-86634201- -APN-DRI#CONICET	ADQUISICIÓN DE DIARIOS PARA LA DRI - FACTURA Nº: 00001-000000034 - PEREZ, ADRIANA	\$ 1.285,00	235	Libros, revistas y periódicos	SI	EI EXPTE NO CUENTA CON LA FACTURA NI CON EL MEMO O NOTA DE APROB. DEL GASTO.
759	16/12/2020	EX-2020-86628507- -APN-DRI#CONICET	ADQUISICIÓN DE DIARIOS PARA LA DRI - FACTURA Nº: 00001-000000035 - PEREZ, ADRIANA	\$ 1.285,00	235	Libros, revistas y periódicos	SI	EL EXPTE NO CUENTA CON LA FACTURA DENTRO DEL EXPTE SINO COMO UN ARCHIVO EMBEBIDO EN EL IF-2020-86629115-APN-DRI#CONICET. NO TIENE EL MEMO O NOTA DE APROB DEL GASTO
387	13/7/2020	EX-2020-44018535- -APN-DRI#CONICET	ADQUISICIÓN DE DIARIOS PARA LA DRI - FACTURAS Nº: 00001-000000012/3 - PEREZ, ADRIANA	\$ 1.840,00	235	Libros, revistas y periódicos	SI	
621	14/10/2020	EX-2020-68120834- -APN-DRI#CONICET	ADQUISICIÓN DE DIARIOS PARA LA DRI - FACTURAS Nº: 00001-000000026- PEREZ, ADRIANA	\$ 1.255,00	235	Libros, revistas y periódicos	SI	
623	16/10/2020	EX-2020-69037972- -APN-DRI#CONICET	ADQUISICIÓN DE DIARIOS PARA LA DRI - FACTURAS Nº: 00001-000000027- PEREZ, ADRIANA	\$ 1.265,00	235	Libros, revistas y periódicos	SI	
56	14/2/2020	EX-2020-08662250- -APN-GA#CONICET	ADQUISICIÓN DE RESMAS DE PAPEL - FACTURA VISAPEL Nº: 0002- 00002817	\$ 90.396,00	231	Papel de escritorio y cartón	SI	
59	17/2/2020	EX-2020-09292506- -APN-DRI#CONICET	ADQUISICIÓN DE DIARIOS PARA LA DRI - FACTURA Nº: 00001-000000002 - PEREZ, ADRIANA	\$ 4.255,00	235	Libros, revistas y periódicos	SI	
75	26/2/2020	EX-2020-10295074- -APN-GA#CONICET	Factura New CIC Nº 0006-000000054 - Adquisición de toners	\$ 31.944,05	255	Tintas, pinturas y colorantes	SI	
88	3/3/2020	EX-2020-11020944- -APN-DRI#CONICET	Factura Artesanías El Boyero S.R.L. Nº 00000265 - Adquisición de mates	\$ 65.535,00	299	Otros n.e.p.	SI	
86	2/3/2020	EX-2020-12082131- -APN-GA#CONICET	ADQUISICION DE MATERIALES - FACTURA Nº 0005-00001615- FERRETERIA JUNIN	\$ 11.400,47	299	Otros n.e.p.	SI	
88	3/3/2020	EX-2020-12488837- -APN-GA#CONICET	CONTRATACION DE BIDONES DE AGUA - SEDE CENTRAL Y MUSEO - FISCHETTI Y CIA SRL - FACT. Nº 0004-00027734/5	\$ 27.000,20	211	Alimentos para personas	SI	
-	6/3/2020	EX-2020-08702549- -APN-GA#CONICET	Factura ELECTRO TUCUMAN Nº 00260000860 - Adquisición de materiales eléctricos	\$ 5.424,45	293	Útiles y materiales eléctricos	SI	NO TIENE EL DOCUMENTO CON EL DETALLE DE LA ORDEN DE PAGO
103	10/3/2020	EX-2020-14302148- -APN-GA#CONICET	Factura New CIC Nº 0006-000000070 - Adquisición de toners	\$ 48.909,60	255	Tintas, pinturas y colorantes	SI	
122	13/3/2020	EX-2020-14463753- -APN-DGUYR#CONICET	INFORMATICA PALMAR S.R.L. - Adquisición de cinco (5) cintas LTO cleaning - FACTURA Nº: 00002-00002261	\$ 26.000,00	296	Repuestos y accesorios	SI	

O. PAGO	FECHA de PAGO	Nº EXPTE	DETALLE	MONTO	IMP. PRESUP	TIPO de GASTO	FORM SIDIF y OP	OBSERVACIONES
-	18/3/2020	EX-2020-16030796- -APN-GA#CONICET	Pago Panificadora Viamonte S.R.L -Por adquisición de alimentos para distintas reuniones. Facturas N°: B0004-00002170/1/2/3/4/7/9 PERIODO: 04/03/2020	\$ 40.620,00	211	Alimentos para personas	SI	NO TIENE EL DOCUMENTO CON EL DETALLE DE LA ORDEN DE PAGO
-	18/3/2020	EX-2020-16797827- -APN-GA#CONICET	Factura New CIC N° 0006-00000074 - Adquisición de toners	\$ 52.123,00	255	Tintas, pinturas y colorantes	SI	NO TIENE EL DOCUMENTO CON EL DETALLE DE LA ORDEN DE PAGO
15	30/1/2020	EX-2020-03168500- -APN-GA#CONICET	Factura ASA GROUP S.A N° 00005-00000555 - Catering para reunión de Proyectos	\$ 3.000,00	211	Alimentos para personas	SI	
14	29/1/2020	EX-2020-02095921- -APN-GA#CONICET	CONTRATACION DE BIDONES DE AGUA - SEDE CENTRAL Y MUSEO - FISCHETTI Y CIA SRL - FACT. N° 0004-00027089/90 -	\$ 21.890,00	211	Alimentos para personas	SI	
14	29/1/2020	EX-2020-02923131- -APN-GA#CONICET	ADQUISICIÓN DE AGENDAS 2020 - FACTURA VISAPEL N°: 0002- 00002801	\$ 5.850,00	292	Útiles de escritorio, oficina y	SI	
30	4/2/2020	EX-2020-00185645- -APN-GA#CONICET	Factura New CIC N° 0006-00001625 - Adquisición de toners	\$ 31.723,00	255	Tintas, pinturas y colorantes	SI	
30	4/2/2020	EX-2020-05110573- -APN-GA#CONICET	FACTURA BONAFIDE N° 00026-00007064 Y N° 00026-00007073- DE LAVIERI HNOS	\$ 67.462,38	211	Alimentos para personas	SI	
799	29/12/2020	EX-2020-88588345- -APN-GA#CONICET	Factura BASE TRES S.R.L N° 00004-00000880 - Adquisición de mampara de acrílico para Mesa de Entradas	\$ 30.250,00	299	Otros n.e.p.	SI	
799	29/12/2020	EX-2020-91328300- -APN-DRI#CONICET	ADQUISICIÓN DE DIARIOS PARA LA DRI - FACTURA N°: 00001-00000036- PEREZ,	\$ 4.020,00	235	Libros, revistas y periódicos	SI	
679	12/11/2020	EX-2020-73147577- -APN-GRH#CONICET	CONVENIO CUI - Cursos de Idioma - Factura N° 0076-00000763 - Segundo	\$ 782.310,00	235	Libros, revistas y periódicos	SI	
673	10/11/2020	EX-2020-76196721- -APN-DRI#CONICET	ADQUISICIÓN DE DIARIOS PARA LA DRI - FACTURA N°: 00001-00000030- PEREZ,	\$ 1.285,00	235	Libros, revistas y periódicos	SI	
1531	6/4/2020	EX-2020-04374721- -APN-GA#CONICET	FCFR - FC. N° 0201-00968045-18 (80002605), EDESUR - AV. RIVADAVIA 1917, PERIODO 13/12/2019 AL 10/01/2020, VTO 22/01/2020.	\$ 281.287,66	311	SERVICIOS BASICOS-ENERGIA ELECTRICA	SI	
2219	22/5/2020	EX-2020-18035378- -APN-GA#CONICET	FCFR- Factura N° B9905-0099886 correspondiente a EDESUR-CONICET Av. Rivadavia 1917 con vencimiento 18/03/2020.	\$ 296.969,10	311	SERVICIOS BASICOS-ENERGIA ELECTRICA	SI	
636	8/1/2021	EX-2020-63539689- -APN-GA#CONICET	FCFR-Factura N° 9905-01088935-EDESUR-CONICET Av.Rivadavia 1917 con vencimiento 17-09-2020	\$ 112.702,34	311	SERVICIOS BASICOS-ENERGIA ELECTRICA	SI	
124	30/3/2020	EX-2020-16145959- -APN-DGUYP#CONICET	FACTURAS N°: 2975-00083833/83796/84326 CORREO ARGENTINO - SEDE CENTRAL - ENERO	\$ 325.507,78	315	SERVICIOS BASICOS-CORREOS Y TELEGRAFOS	SI	
14	10/2/2020	EX-2019-108114563- -APN-DC#CONICET	Pago facturas Hotel Palermo - Números: 0007-000004628/4629/4630/4631/4632/4633/4634/4652/4653/4654/4737/4738/34/53/54/55/4878	\$ 212.280,00	321	ALQUILER DE EDIFICIOS Y LOCALES	SI	

O. PAGO	FECHA de PAGO	Nº EXPTE	DETALLE	MONTO	IMP. PRESUP	TIPO de GASTO	FORM SIDIF y OP	OBSERVACIONES
14	10/2/2020	EX-2019-108139165- -APN-DC#CONICET	Pago facturas Hotel Palermo - Números: 0007-000004436/4435/4437/4438/4439/4441/4442/4557/4548/4548/4550/4551/4552/4553/4554/4555/4556/4457/4558/4559/4879/4880/4882	\$ 331.380,00	321	ALQUILER DE EDIFICIOS Y LOCALES	SI	
193	21/4/2020	EX-2020-25359788- -APN-DC#CONICET	Pago facturas Hotel Palermo - Números: 0007-000006312/3/4/5/6/7/8/9/71-6402/3/4/5/6/7/8	\$ 249.100,00	321	ALQUILER DE EDIFICIOS Y LOCALES	SI	
26	5/3/2020	EX-2020-04603323- -APN-DC#CONICET	Pago facturas Hotel Palermo - Números: 0007-000005094/5095/5096/5097/5164/5165/5181	\$ 69.450,00	321	ALQUILER DE EDIFICIOS Y LOCALES	SI	
26	26/2/2020	EX-2020-00983939- -APN-GA#CONICET	LOCACION EQUIPOS FOTOCOPIADORES - CBC GROUP - FACTURAS Nº 0009-00003418/9 - DICIEMBRE 2019	\$ 127.460,56	324	ALQUILER DE FOTOCOPIADORAS	SI	
88	13/3/2020	EX-2020-12424982- -APN-GA#CONICET	LOCACION EQUIPOS FOTOCOPIADORES - CBC GROUP - FACTURAS Nº 0009-00003444/5 - ENERO 2020	\$ 120.185,89	324	ALQUILER DE FOTOCOPIADORAS	SI	
744	17/12/2020	EX-2020-83261718- -APN-GA#CONICET	LOCACION EQUIPOS FOTOCOPIADORES - CBC GROUP - FACTURAS Nº 0009-00003618/3619/3662/3663 - Períodos Marz. a Sept. 2020 y Nov 2020	\$ 65.197,92	324	ALQUILER DE FOTOCOPIADORAS	SI	
67	5/3/2020	EX-2020-10363455- -APN-DRI#CONICET	Servicio de alquiler de equipo de postproducción para micros Tecnópolis 2020 - SERRA, EMILIANO FACTURA Nº: 00002-00000085	\$ 30.000,00	329	ALQUILER DE EQUIPOS POSTPRODUCCIÓN	SI	
559	24/9/2020	EX-2020-61258313- -APN-DRI#CONICET	Factura BRUSCO JOSÉ ALBERTO Nº 0003-00000125 - Alquiler de equipos alquiler para para dos jornadas de filmación para cierre de ciclo "Instantaneas" - CONICET	\$ 35.000,00	329	ALQUILER DE EQUIPOS POSTPRODUCCIÓN	SI	
209	22/5/2020	EX-2020-24581438- -APN-GA#CONICET	FCFR- Pago de expensas correspondientes a Abril 2020-Riobamba 74.	\$ 257.239,03	331	MANTENIMIENTO Y REPARACION DE EDIFICIOS Y LOCALES	SI	
681	17/11/2020	EX-2020-71801850- -APN-DGUYR#CONICET	MANTENIMIENTO SISTEMA REWIN - FACTURA Nº:0007-00001192 INTELKTRON SEP-OCT-NOV 2020	\$ 69.084,71	333	MANTENIMIENTO Y REPARACION DE MAQUINARIA	SI	
245	12/5/2020	EX-2020-30271857- -APN-GA#CONICET	CONTRATACION DEL SERVICIO DE LIMPIEZA Y DESINFECCION DE SEDE Y MUSEO - UADEL Nº 00003-00004152/4191 - PERÍODOS: MARZO Y ABRIL	\$ 3.183.477,08	335	LIMPIEZA, ASEO Y FUMIGACION	SI	
	27/5/2020							
763	22/12/2020	EX-2020-86744643- -APN-GA#CONICET	CONTRATACION DEL SERVICIO DE LIMPIEZA Y DESINFECCION DE SEDE - UADEL Nº 00003 - 00004548 - PERÍODO:	\$ 1.591.738,54	335	LIMPIEZA, ASEO Y FUMIGACION	SI	

O. PAGO	FECHA de PAGO	Nº EXPTE	DETALLE	MONTO	IMP. PRESUP	TIPO de GASTO	FORM SIDIF y OP	OBSERVACIONES
330	17/6/2020	EX-2020-33283071- -APN-DARH#CONICET	FACTURAS ALFA MEDICA S.R.L Nº 0004-00001833/4 - SERVICIO MEDICINA LABORAL Y EXAMENES PREOCUPACIONALES - ENERO 2020	\$ 118.598,15	342	MEDICOS Y SANITARIOS	SI	
623	20/10/2020	EX-2020-67263612- -APN-DARH#CONICET	FACTURA ALFA MEDICA S.R.L Nº: 0004-00003586 - Servicio de exámenes preocupacionales llevados a cabo en las provincias de Salta y Jujuy durante el mes de	\$ 109.920,00	342	MEDICOS Y SANITARIOS	SI	
86	10/3/2020	EX-2020-11378312- -APN-GA#CONICET	FACTURA SIGEN Nº 0001-00019746 - Servicio de Asistencia Técnica para la obtención de precios testigo	\$ 169.696,52	349	OTROS N.E.P	SI	
99	10/3/2020	EX-2020-13187403- -APN-GA#CONICET	FACTURA SIGEN Nº 0001 - 00019770 - Servicio de Asistencia Técnica para la obtención de precios testigo	\$ 611.110,55	349	OTROS N.E.P	SI	
2927 - 3140 - 3367	-	EX-2020-48349536- -APN-DARH#CONICET	ALTA LOYS - SIRI, JESUS MARIA	\$ 319.112,50	349	OTROS N.E.P	SI	PRESENTA 3 ORDENES DE PAGO PRESUPUESTARIA Nº:2927 POR \$63822,50 - Nº:3140 POR \$63822,50 Y LA Nº:3367 POR \$40420,92 , NO PRESENTA COMPROBANTE DE PAGOS Y FIGURA EX-2020-07967976-APN-DARH#CONICET la Renuncia del
715	3/12/2020	EX-2020-79490488- -APN-GA#CONICET	Póliza Nación Seguros de Seguro Automotor Nº 1890504 - Endoso Nº 0 - DICIEMBRE	\$ 279.933,72	354	PRIMAS Y GASTOS DE SEGURO	SI	
243	13/5/2020	EX-2020-29915300- -APN-DGUYR#CONICET	PAGO APORTE INNOVARED APORTE DE ENLACES Y ACCESO A INTERNET - SEDE RIVADAVIA ,SAAVEDRA 15,OBLIGADO 2490 Y SEDE CENTRAL GIOL - FACTURA Nº 0035-00000530 - MAYO 2020	\$ 123.500,00	356	INTERNET	SI	
623	27/11/2020	EX-2020-68799677- -APN-GOYS#CONICET	Factura INNOVA-T Nº 0035-00000683- Acceso a Redes IAR-AGGO - OCTUBRE 2020	\$ 295.935,00	356	INTERNET	SI	
1007	21/4/2020	EX-2020-04141662- -APN-DRI#CONICET	SUSCRIPCIÓN A ASOCIACION REVISTA CIENCIA HOY Y CH-icos Y ADQUISICIÓN DE 1000 EJEMPLARES DE CH-icos	\$ 1.350.000,00	359	OTROS N.E.P	SI	
15	10/2/2020	EX-2020-02574281- -APN-	FACTURAS OPTAR S.A	\$ 998.140,98	371	PASAJES	SI	
127	30/3/2020	EX-2020-17172345- -APN-	FACTURAS OPTAR S.A	\$ 996.446,77	371	PASAJES	SI	
120	30/3/2020	EX-2020-15936876- -APN-	FACTURAS OPTAR S.A	\$ 986.974,56	371	PASAJES	SI	
128	6/4/2020	EX-2020-01316558- -APN-DUC#CONICET	SAPVE- comisión de servicios para Lecitra, Capelo ,Insua y Netri del 17 al 21/02/2020 a CCT- PATAGONIA NORTE..	\$ 65.460,00	372	VIATICOS	SI	
374	8/7/2020	EX-2020-37489190- -APN-GRH#CONICET	CONVENIO CUI - Cursos de Idioma - Factura Nº 0076-00000688 - Primer Cuatrimestre 2020	\$ 626.180,00	383	DERECHOS Y TASAS	SI	
454	24/8/2020	EX-2020-46468344- -APN-GOYS#CONICET	Apoyo económico destinado a capacitación de los agentes Quesada, Gallardo, Buttazzoni, Abrate y Echenique de la Gerencia de Organización y Sistemas	\$ 83.200,50	383	DERECHOS Y TASAS	SI	
382	27/1/2020	EX-2020-03242785- -APN-DARH#CONICET	BECAS INTERNAS - BANCO NACION - ENERO	\$ 339.838.635,07	396	BECAS DE INVESTIGACIÓ	NO	

O. PAGO	FECHA de PAGO	Nº EXPTE	DETALLE	MONTO	IMP. PRESUP	TIPO de GASTO	FORM SIDIF y OP	OBSERVACIONES
410	31/1/2020	EX-2020-07102992- -APN-GA#CONICET	COMPLEMENTARIA DE BECAS INTERNAS 1º TRIM 2020 . BANCO NACION	\$ 20.280.000,00	396	BECAS DE INVESTIGACIÓN	NO	En el expediente electronico, solo se encuentran los pases entre las areas, no hay comprobantes de pago esidif. El importe indicado en la columna monto, la fecha de pago y orden de pago no se encuentra dentro del expediente electronico surgen del listado de pagos de las consultas que nos brindaron.
520	21/2/2020	EX-2020-07952288- -APN-DARH#CONICET	BECAS INTERNAS - BANCO NACION - FEBRERO	\$ 381.812.029,32	396	BECAS DE INVESTIGACIÓN	NO	
916	23/3/2020	EX-2020-14174781- -APN-DARH#CONICET	BECAS INTERNAS - MARZO 2020	\$ 390.492.152,54	396	BECAS DE INVESTIGACIÓN	NO	
1004	27/4/2020	EX-2020-17513395- -APN-DARH#CONICET	BECAS INTERNAS - ABRIL 2020	\$ 447.642.055,77	396	BECAS DE INVESTIGACIÓN	NO	
1041	8/5/2020	EX-2020-30482459- -APN-DARH#CONICET	COMPLEMENTARIA BECAS INTERNAS - ABRIL 2020	\$ 49.219,73	396	BECAS DE INVESTIGACIÓN	NO	
1067	26/5/2020	EX-2020-30482994- -APN-DARH#CONICET	BECAS INTERNAS - MAYO 2020	\$ 527.304.320,43	396	BECAS DE INVESTIGACIÓN	NO	
1089	28/5/2020	EX-2020-30482994- -APN-DARH#CONICET	COMPLEMENTARIA BECAS INTERNAS - MAYO 2020	\$ 27.292.428,96	396	BECAS DE INVESTIGACIÓN	NO	
1305	25/6/2020	EX-2020-3636018- -APN-DARH#CONICET	BECAS INTERNAS - JUNIO 2020	\$ 605.057.121,84	396	BECAS DE INVESTIGACIÓN	NO	
1386	27/7/2020	EX-2020-41511729- -APN-DARH#CONICET	BECAS INTERNAS - JULIO 2020	\$ 580.463.354,59	396	BECAS DE INVESTIGACIÓN	NO	
1439	13/8/2020	EX-2020-51402476- -APN-DARH#CONICET	COMPLEMENTARIA BECAS INTERNAS - JULIO 2020	\$ 81.162,70	396	BECAS DE INVESTIGACIÓN	NO	
1471	25/8/2020	EX-2020-50782112- -APN-DARH#CONICET	BECAS INTERNAS - AGOSTO 2020	\$ 533.330.330,58	396	BECAS DE INVESTIGACIÓN	NO	
1597	10/9/2020	EX-2020-57498352- -APN-DARH#CONICET	COMPLEMENTARIA BECAS INTERNAS - AGOSTO 2020	\$ 665.330,53	396	BECAS DE INVESTIGACIÓN	NO	
1979	8/10/2020	EX-2020-66841616- -APN-DARH#CONICET	COMPLEMENTARIA BECAS INTERNAS - SEPTIEMBRE 2020	\$ 77.230,66	396	BECAS DE INVESTIGACIÓN	NO	
2183	27/6/2020	EX-2020-68773785- -APN-DARH#CONICET	BECAS INTERNAS - OCTUBRE 2020	\$ 567.329.769,45	396	BECAS DE INVESTIGACIÓN	NO	
2259	24/11/2020	EX-2020-75130646- -APN-DARH#CONICET	BECAS INTERNAS - NOVIEMBRE 2020	\$ 560.565.598,46	396	BECAS DE INVESTIGACIÓN	NO	
2333	14/12/2020	EX-2020-84224306- -APN-DARH#CONICET	COMPLEMENTARIA BECAS INTERNAS - NOVIEMBRE 2020	\$ 292.809,83	396	BECAS DE INVESTIGACIÓN	NO	
2447	23/12/2020	EX-2020-83747084- -APN-DARH#CONICET	BECAS INTERNAS - DICIEMBRE 2020	\$ 554.221.118,27	396	BECAS DE INVESTIGACIÓN	NO	
299	1/6/2020	EX-2020-29929914- -APN-GA#CONICET	PAGO FACTURA OBRA SOCIAL BECARIOS - ABRIL 2020 - FACTURA UNION PERSONAL N°0022 - 00002251	\$ 19.956.132,00	396	BECAS DE INVESTIGACIÓN	SI	
520	25/9/2020	EX-2020-46835127- -APN-GA#CONICET	PAGO FACTURA OBRA SOCIAL BECARIOS - JULIO 2020 - FACTURA UNION PERSONAL N°0022 - 00002339	\$ 23.405.340,00	396	BECAS DE INVESTIGACIÓN	SI	
176	7/4/2020	EX-2020-05684219- -APN-GA#CONICET	SOPORTE Y MANT DE LOS SISTEMAS TRAMIX INTEGRADOR SIGERH Y TRAMIX LH - Facturas N° 0002-00002611/2 - DIC/19 (COMPR.AR 91-1000-SPR20)	\$ 222.723,12	481	Programas de computación	SI	
176	7/4/2020	EX-2020-10801744- -APN-GA#CONICET	SOPORTE Y MANT DE LOS SISTEMAS TRAMIX INTEGRADOR SIGERH Y TRAMIX LH - Facturas N° 0002-00002627/8 - ENE/20 (COMPR.AR 91-1001-SPR20)	\$ 222.723,12	481	Programas de computación	SI	



O. PAGO	FECHA de PAGO	Nº EXPTE	DETALLE	MONTO	IMP. PRESUP	TIPO de GASTO	FORM SIDIF y OP	OBSERVACIONES
170	7/4/2020	EX-2020-16065587- -APN-GA#CONICET	SOPORTE Y MANT DE LOS SISTEMAS TRAMIX INTEGRADOR SIGERH Y TRAMIX LH - Facturas Nº 0002-00002645/6 - FEB/20 (COMPR.AR 91-1004-SPR20)	\$ 222.723,12	481	Programas de computación	SI	
181	13/4/2020	EX-2020-24585761- -APN-GA#CONICET	SOPORTE Y MANT DE LOS SISTEMAS TRAMIX INTEGRADOR SIGERH Y TRAMIX LH - Facturas Nº 0002-00002665/6 - MAR/20 (COMPR.AR 91-1015-SPR20)	\$ 222.723,12	481	Programas de computación	SI	
273	13/5/2020	EX-2020-29913194- -APN-GOYS#CONICET	Adquisición de 5 licencias del Software Adobe Creative Cloud para la DRI - Factura Microgroup Nº 0002-00000125	\$ 104.629,10	481	Programas de computación	SI	
370	6/7/2020	EX-2020-36713834- -APN-GA#CONICET	SOPORTE Y MANT DE LOS SISTEMAS TRAMIX INTEGRADOR SIGERH Y TRAMIX LH - Facturas Nº 0002-00002706/7 - MAYO/20 (COMPR.AR 91-1019-SPR20)	\$ 222.723,12	481	Programas de computación	SI	
388	13/7/2020	EX-2020-43430097- -APN-GA#CONICET	SOPORTE Y MANT DE LOS SISTEMAS TRAMIX INTEGRADOR SIGERH Y TRAMIX LH - Facturas Nº 0002-00002728/9 - JUNIO/20 (COMPR.AR 91-1027-SPR20)	\$ 222.723,12	481	Programas de computación	SI	
409	22/7/2020	EX-2020-44467422- -APN-GOYS#CONICET	Factura QUICK SUPPLIES SRL Nº 0004-00000703 - Adquisición de dos notebooks para implementacion del teletrabajo como consecuencia del Aislamiento Social Preventivo y Obligatorio	\$ 183.153,75	436	Equipo para computación	SI	
628	19/10/2020	EX-2019-75036201- -APN-GA#CONICET	Diferencia de Cambio Adquisición de Routers Orden de Compra 91-1001-OC20 - Nota de Débito Quick Supplies SRL Nº 0004-00000017	\$ 3.334.692,24	436	Equipo para computación	SI	
533	9/9/2020	EX-2020-53558164- -APN-GA#CONICET	SOPORTE Y MANT DE LOS SISTEMAS TRAMIX INTEGRADOR SIGERH Y TRAMIX LH - Facturas Nº 0002 00002747/8 - JULIO/20 (COMPR.AR 91-1031-SPR20)	\$ 222.723,12	481	Programas de computación	SI	
187/2020	14/04/2020	EX-2020-14011775-APN-GA#CONICET	FONDOS PARA UNIHDO PARA MANTENIMIENTO Y CAMPAÑAS PENDIENTES PARA EL PERIODO 2020	\$ 22.319.567,75	516	TRANSFERENCIAS PARA	SI	
239/2020	06/05/2020			\$ 7.871.825,00	523	TRANSFERENCIAS PARA	SI	
339/2020	17/06/2020			\$ 4.149.896,00	523	TRANSFERENCIAS PARA	SI	
547/2020	16/09/2020			\$ 27.373.768,00	523	TRANSFERENCIAS PARA	SI	
184/2020	14/04/2020	EX-2020-17721282- -APN-GA#CONICET	FONDOS PARA LA OBRA DE IFIBYNE 2DA ETAPA	\$ 11.500.000,00	523	TRANSFERENCIAS PARA	SI	
280/2020	20/05/2020			\$ 12.000.000,00	523	TRANSFERENCIAS PARA	SI	
332/2020	11/06/2020			\$ 13.500.000,00	523	TRANSFERENCIAS PARA	SI	
NO	NO			\$ 12.000.000,00	523	TRANSFERENCIAS PARA	-	

O. PAGO	FECHA de PAGO	Nº EXPTE	DETALLE	MONTO	IMP. PRESUP	TIPO de GASTO	FORM SIDIF y OP	OBSERVACIONES
NO	12/06/2020	EX-2020-17725333-APN-GA#CONICET	FONDOS PARA CONTINUIDAD NUEVO EDIFICIO CEFOBI e IFISE	\$ 2.128.279,00	523	TRANSFERENCIAS PARA	-	SI BIEN SE CUMPLE CON TODO EL CIRCUITO ADMINISTRATIVO, EN ALGUNOS PAGO FALTAN LOS FORMULARIOS DE LIQUIDACION Y LA ORDEN DE PAGO PRESUPUESTARIA
252/2020	18/05/2020			\$ 8.000.000,00	523	TRANSFERENCIAS PARA	-	
NO	NO			\$ 6.128.279,00	523	TRANSFERENCIAS PARA	-	
NO	12/06/2020			\$ 4.000.000,00	523	TRANSFERENCIAS PARA	SI	
417/2020	28/07/2020			\$ 6.676.745,00	523	TRANSFERENCIAS PARA	SI	
NO	16/09/2020			\$ 19.194.976,00	523	TRANSFERENCIAS PARA	SI	
165/2020	30/03/2020	EX-2020-17724225-APN-GA#CONICET	FONDOS PARA LA OBRA DEL EDIFICIO DEL INGEBI	\$ 17.708.561,77	523	TRANSFERENCIAS PARA	SI	
218/2020	22/04/2020			\$ 10.000.000,00	523	TRANSFERENCIAS PARA	SI	
506/2020	28/08/2020			\$ 7.291.438,00	523	TRANSFERENCIAS PARA	SI	
93/2020	05/03/2020	EX-2019-110940077- -APN-DDGUE#CONICET - EX-2020-57446813- -APN-DDGUE#CONICET	CCT-SANTA FE PRESUPUESTO 2020	\$ 53.300.000,00	516	TRANSFERENCIAS PARA	SI	
793/2020	28/12/2020				516	TRANSFERENCIAS PARA	SI	
772/2020	29/12/2020	EX-2019-110896592- -APN-DDGUE#CONICET - EX-2020-60383912- -APN-DDGUE#CONICET	IBYME-CONSORCIO OBLIGADO: PRESUPUESTO 2020	\$ 25.279.875,00	516	TRANSFERENCIAS PARA ACTIVIDADES	SI	
140/2020	20/03/2020	EX-2019-110900207- -APN-DDGUE#CONICET - EX-2020-60390176- -APN-DDGUE#CONICET	CADIC: PRESUPUESTO 2020	\$ 15.000.000,00	516	TRANSFERENCIAS PARA	SI	
652/2020	17/11/2020			\$ 4.440.000,00	516	TRANSFERENCIAS PARA	SI	
61/2020	18/02/2020	EX-2019-110936231- -APN-DDGUE#CONICET - EX-2020-57443963- -APN-DDGUE#CONICET	: CCT ROSARIO: PRESUPUESTO 2020	\$ 6.250.000,00	516	TRANSFERENCIAS PARA	SI	
NO	NO			\$ 10.063.225,00	516	TRANSFERENCIAS PARA	SI	
4299/2020	29/12/2020			\$ 8.409.225,00	516	TRANSFERENCIAS PARA	SI	
4301/2020	29/12/2020			\$ 110.000,00	516	TRANSFERENCIAS PARA	SI	
560	22/9/2020			EX-2020-62018557- -APN-GA#CONICET	PROYECTO DE INVERSION - INIBIOMA (BAPIN)	\$ 20.000.000,00	523	
660	3/11/2020	EX-2020-71036289- -APN-GA#CONICET	PROYECTO DE INVERSION - INGEBI (BAPIN)	\$ 25.000.000,00	523	TRANSFERENCIAS PARA	SI	
660	14/12/2020	EX-2020-70351803- -APN-	PROYECTO DE INVERSION - IFIBYNE (BAPIN)	\$ 6.000.000,00	523	TRANSFERENCIAS PARA	SI	
	12/11/2020			\$ 6.000.000,00				
660	21/12/2020	EX-2020-70355010- -APN-	PROYECTO DE INVERSION - CRELTEC IPATEC	\$ 5.000.000,00	523	TRANSFERENCIAS PARA	SI	
	12/11/2020			\$ 500.000,00				
747	14/1/2021	EX-2020-83266495- -APN-GA#CONICET	PROYECTO DE INVERSION - CCT CENPAT	\$ 6.000.000,00	523	TRANSFERENCIAS PARA ACTIVIDADES	SI	

O. PAGO	FECHA de PAGO	Nº EXPTE	DETALLE	MONTO	IMP. PRESUP	TIPO de GASTO	FORM SIDIF y OP	OBSERVACIONES
743	21/12/2020	EX-2020-83082893- -APN-GA#CONICET		\$ 3.000.000,00	523	CIENTIFICAS O	SI	
92	6/4/2020	EX-2020-06107903- -APN-GA#CONICET	OBRAS MENORES - CICYTTP (reparación de techos)	\$ 2.080.000,00	523	TRANSFERENCIAS PARA ACTIVIDADES CIENTIFICAS O	SI	
165	30/3/2020	EX-2020-14801592- -APN-GA#CONICET		\$ 2.400.000,00	523	ACADEMICAS	SI	
569	12/11/2020	EX-2020-63771477- -APN-GA#CONICET	OBRAS MENORES - CASLEO (reparación de techos, destruidos por incendio)	\$ 1.903.824,60	523	TRANSFERENCIAS PARA ACTIVIDADES	SI	
705	14/1/2021	EX-2020-77485814- -APN-GA#CONICET		\$ 2.000.000,00	523	TRANSFERENCIAS PARA	SI	
792	28/12/2020	EX-2020-86957593- -APN-GA#CONICET	OBRAS MENORES - CASLEO - fondos para las obras de reconstrucción	\$ 3.737.864,00	523	Transferencias para	SI	
724	4/12/2020	EX-2020-83081990- -APN-GA#CONICET	PROYECTO DE INVERSION - CADIC (BAPIN)	\$ 11.500.000,00	523	Transferencias para	SI	
791	20/12/2020	EX-2020-89716763- -APN-GA#CONICET	PROYECTO DE INVERSION - IFIBYNE (BAPIN)	\$ 4.000.000,00	523	Transferencias para	SI	
165 - 218 - 546	16/9/2020	EX-2020-17723480- -APN-GA#CONICET	PROYECTO DE INVERSION - INIBIOMA (BAPIN)	\$ 15.000.000,00	523	Transferencias para	SI	
165	30/3/2020	EX-2020-17719347- -APN-GA#CONICET	PROYECTO DE INVERSION - INTEMA (BAPIN)	\$ 15.000.000,00	523	Transferencias para	SI	
755	16/12/2020	EX-2020-83211523- -APN-GA#CONICET	OBRAS MENORES - CCT BAHIA BLANCA - adquisición de un grupo electrógeno para el edificio E1 del mencionado CCT, donde desarrollan sus actividades las unidades ejecutoras INIBIBB, IADO y CERZOS	\$ 4.200.000,00	523	Transferencias para actividades científicas o académicas	SI	
585	29/9/2020	EX-2020-65092355- -APN-GA#CONICET	OBRAS MENORES - IER (Realización de obras menores y adecuacion de red eléctrica)	\$ 2.400.000,00	523	Transferencias para	SI	
587	29/9/2020	EX-2020-65296683- -APN-GA#CONICET	OBRAS MENORES - CCT NORDESTE (Obras menores, adecuacion y refacciones de sus	\$ 2.400.000,00	523	Transferencias para	SI	
187	14/4/2020	EX-2020-14011775- -APN-GA#CONICET	UNIHO	\$ 22.319.567,75	516	Transferencias para	SI	
644	22/10/2020	EX-2020-67487547- -APN-GA#CONICET	UNIHO	\$ 100.000.000,00	516	Transferencias para	SI	

<b>Cantidad de Expedientes</b>	127	<b>TOTAL MUESTRA</b>	\$ 11.056.369.778,07
--------------------------------	-----	----------------------	----------------------

## EVOLUCION DEL CREDITO PRESUPUESTARIO EJERCICIO 2020

Pg	In	Pp	Pc	Pr	Fte	Crédito Inicial	DISP. ONP	RES. DIR.	DISP. ONP	DISP. ONP	RES. DIR.	DISP. ONP	RES. DIR.	D. A.	RES. S.H.	D.A.	RES. DIR.	D.A.	RES. DIR.	Crédito Vigente		
							Nº 45/20	Nº619/20	Nº 217/20	Nº 292/20	Nº1006/20	Nº 520/20	Nº1047/20	Nº1553/20	Nº99/20	Nº1770/20	Nº1686/20	Nº2186/20	Nº2149/20			
1	1	1	1	1	1	96.081.183														7.696.364	103.777.547	
1	1	1	3	1	1	104.695.368	(1.436.808)							10.024.133					13.243.211		126.525.904	
1	1	1	4	1	1	19.225.485								4.911.825							24.137.310	
1	1	1	6	1	1	48.640.548															48.640.548	
1	1	1	7	1	1	2.966.062															2.966.062	
1	1	3	1	1	1	3.235.955															3.235.955	
1	1	3	2	1	1	269.663															269.663	
1	1	3	3	1	1	175.280															175.280	
1	1	5	1	1	1	2.959.746	1.436.808														4.396.554	
1	1	5	9	1	1	6.871.791															6.871.791	
1	1	6	0	1	1	2.100.000								2.600.000							4.700.000	
1	1	7	0	1	1	1.859.280															1.859.280	
1	1	8	1	1	1	130.251.347								20.449.231							150.700.578	
1	1	8	2	1	1	16.331.803								6.248.859							22.580.662	
1	1	8	3	1	1	22.275.292								19.647.300							41.922.592	
1	1	8	5	1	1	31.853.671								4.907.815							36.761.486	
1	2	0	0	1	1	7.905.000															7.905.000	
1	3	1	0	1	1	7.466.848					1.042.649										8.509.497	
1	3	2	0	1	1	4.361.712															4.361.712	
1	3	3	0	1	1	22.414.480							6.035.337						1.100.000		29.549.817	
1	3	4	0	1	1	45.289.138			8.600.000												53.889.138	
1	3	5	0	1	1	12.530.750															12.530.750	
1	3	7	0	1	1	57.000.000		(7.000.000)	(8.600.000)		(3.791.468)		(13.737.657)				(2.800.000)		(4.450.000)		16.620.875	
1	3	8	0	1	1	5.546.562											2.300.000		300.000		8.146.562	
1	3	9	0	1	1	22.231.061		4.000.000			2.748.819		3.409.451				500.000		2.100.000		34.989.331	
1	4	3	0	1	1	15.329.564						2.050.000					(18.928)				17.360.636	
1	4	5	0	1	5	0						388.000					18.928				406.928	
1	4	8	0	1	1	2.490.000	4.100.000			120.000											6.710.000	
16	1	1	1	1	1	2.157.627.041								511.986.844	(100.000.000)						2.569.613.885	
16	1	1	3	1	1	5.933.329.884								1.113.833.840				773.853.583			7.821.017.307	
16	1	1	4	1	1	1.194.269.173								545.778.581							1.740.047.754	
16	1	1	6	1	1	2.130.412.955								267.320.121							2.397.733.076	
16	1	1	7	1	1	556.096.342	(50.554.834)														505.541.508	
16	1	5	1	1	1	33.050.221	50.554.834															83.605.055
16	1	5	9	1	1	14.066.516																14.066.516
16	3	4	0	1	1	13.808.625																13.808.625
16	3	9	0	1	1	4.233.528.109								2.035.091.072				343.301.394			6.611.920.575	
16	5	1	6	1	1	0									100.000.000					(14.455.804)	85.544.196	
18	1	1	1	1	1	7.033.168								1.406.634					1.101.270		9.541.072	



**ANEXO B****DETALLE DE EJECUCIÓN PRESUPUESTARIA EJERCICIO 2020****EJECUCION DEL CREDITO POR PROGRAMA**

PROG.	CREDITO VIGENTE	DEVENGADO	% EJECUCION
1	780.501.458	755.187.799	96,76%
16	21.842.898.497	21.730.940.317	99,49%
18	1.877.711.726	1.869.098.074	99,54%
19	164.984.489	164.984.489	100,00%
99	519.027	519.027	100,00%
<b>TOTAL</b>	<b>24.666.615.197</b>	<b>24.520.729.706</b>	<b>99,41%</b>

**EJECUCION DEL CREDITO POR INCISO**

INC.	CREDITO VIGENTE	DEVENGADO	% EJECUCION
1	16.209.496.646	16.098.343.951	99,31%
2	7.985.000	3.758.529	47,07%
3	6.831.292.645	6.807.206.154	99,65%
4	24.477.564	23.260.718	95,03%
5	1.592.844.315	1.587.641.325	99,67%
9	519.027	519.027	100,00%
<b>TOTAL</b>	<b>24.666.615.197</b>	<b>24.520.729.706</b>	<b>99,41%</b>

**EJECUCION DE LA CUOTA DE COMPROMISO POR TRIMESTRE**

TRIM.	COMPROMISO VIGENTE	COMPROMISO EJECUTADO	% EJECUCION
I	12.125.520.032	12.119.395.972	99,95%
II	1.924.558.660	1.922.045.905	99,87%
III	3.069.353.893	3.052.472.886	99,45%
IV	7.471.224.147	7.459.161.054	99,84%
<b>TOTAL</b>	<b>24.590.656.732</b>	<b>24.553.075.817</b>	<b>99,85%</b>

**EJECUCION DE LA CUOTA DE DEVENGADO POR TRIMESTRE**

TRIM.	DEVENGADO VIGENTE	DEVENGADO EJECUTADO	% EJECUCION
I	5.168.226.848	5.047.549.279	97,67%
II	6.217.318.328	6.201.375.136	99,74%
III	5.802.846.917	5.797.036.201	99,90%
IV	7.488.526.702	7.480.614.091	99,89%
<b>TOTAL</b>	<b>24.676.918.795</b>	<b>24.526.574.707</b>	<b>99,39%</b>

**Análisis del Gasto según Imputación Presupuestaria**

Inciso	TIPO de GASTO	MONTO	% del Total
<b>1</b>		<b>\$ 4.880.004.794</b>	<b>44,14%</b>
1	113 Gastos en personal	\$ 4.880.004.794,44	44,14%
1	117 Complementos	\$ 0,00	0,00%
1	131 Retribuciones extraordinarias	\$ 0,00	0,00%
1	151 Seguros de Riesgo de trabajo	\$ 0,00	0,00%
<b>2</b>		<b>\$ 1.398.119</b>	<b>0,01%</b>
2	211 Alimentos para personas	\$ 159.972,58	0,00%
2	231 Papel de escritorio y carton	\$ 90.396,00	0,00%
2	235 Libros, revistas y periódicos	\$ 808.484,00	0,01%
2	255 Tintas, Pinturas y Colorantes	\$ 164.699,65	0,00%
2	292 Útiles de escritorio, oficina y enseñanza	\$ 5.850,00	0,00%
2	293 Útiles y materiales electricos	\$ 5.424,45	0,00%
2	296 Repuestos y accesorios	\$ 47.036,00	0,00%
2	299 Otros bienes de consumo N.E.P.	\$ 116.256,56	0,00%
<b>3</b>		<b>\$ 5.594.648.411</b>	<b>50,60%</b>
3	311 Energia Electrica	\$ 690.959,10	0,01%
3	312 Agua	\$ 0,00	0,00%
3	313 Gas	\$ 0,00	0,00%
3	314 Teléfonos, Télex y telefax	\$ 0,00	0,00%
3	315 Correos y Telégrafo	\$ 325.507,78	0,00%
3	321 Alquiler de Edificios y locales	\$ 862.210,00	0,01%
3	324 Alquiler de fotocopiadoras	\$ 312.844,37	0,00%
3	327 Alquiler con opción a compra	\$ 0,00	0,00%
3	329 Alquiler de Equipos de postproducción	\$ 65.000,00	0,00%
3	331 Mantenimiento y reparacion de edificios y locales	\$ 257.239,03	0,00%
3	332 Mantenimiento y reparacion de vehiculos	\$ 0,00	0,00%
3	333 Mantenimiento y reparacion de maquinaria y equi	\$ 69.084,71	0,00%
3	335 Limpieza, aseo y fumigación	\$ 4.775.215,62	0,04%
3	336 Mantenimiento de sistemas informáticos	\$ 0,00	0,00%
3	342 Médicos y Sanitarios	\$ 228.518,15	0,00%
3	346 De informatica y sistemas computarizados	\$ 0,00	0,00%
3	349 Servicios Tecnicos y Profesionales - Otros	\$ 1.099.919,57	0,01%
3	351 Transporte	\$ 0,00	0,00%
3	353 Imprenta, publicaciones y reproducciones	\$ 0,00	0,00%
3	354 Primas y gastos de seguros	\$ 279.933,72	0,00%
3	356 Internet	\$ 419.435,00	0,00%
3	359 Otros servicios comerciales y financieros	\$ 1.350.000,00	0,01%
3	371 Pasajes	\$ 2.981.562,31	0,03%
3	372 Viáticos	\$ 65.460,00	0,00%
3	383 Derechos y tasas	\$ 709.380,50	0,01%
3	396 Becas de Investigación	\$ 5.580.156.140,73	50,47%
<b>4</b>		<b>\$ 5.181.537</b>	<b>0,05%</b>
4	434 Equipos de comunicación y señalamiento	\$ 0,00	0,00%
4	436 Equipo para computación	\$ 3.517.845,99	0,03%
4	437 Equipo de oficina y muebles	\$ 0,00	0,00%
4	481 Programas de computación	\$ 1.663.690,94	0,02%
<b>5</b>		<b>\$ 575.136.917</b>	<b>5,20%</b>
5	516 Transf. Act. cientificas o academicas (Capital)	\$ 267.491.460,50	2,42%
5	523 Transf. Ac. cientificas o academicas (Corrientes)	\$ 307.645.456,37	2,78%
		<b>\$ 11.056.369.778</b>	<b>100%</b>

## Revisión de Imputaciones Presupuestarias - Anual 2020

Inciso	Monto muestra determinada	Monto Devengado	Monto Analizado	% Consultado sobre el Devengado
Inciso 1	GASTOS EN PERSONAL	\$ 376.000.000	\$ 16.098.343.951	30,31%
Inciso 2	BIENES DE CONSUMO	\$ 349.000	\$ 3.758.529	37,20%
Inciso 3	SERVICIOS NO PERSONALES	\$ 384.000	\$ 195.396.250	7,42%
Inciso 3.9.6	BECAS	\$ 364.000.000	\$ 6.611.809.904	84,40%
Inciso 4	BIENES DE USO	\$ 378.000	\$ 23.260.718	22,28%
Inciso 5	TRANSFERENCIAS	\$ 310.000.000	\$ 1.587.641.325	36,23%
Inciso 9	GASTOS FIGURATIVOS	-	\$ 519.027	-
		\$ 1.051.111.000	\$ 24.520.729.704	11,056.369.778 45,09%

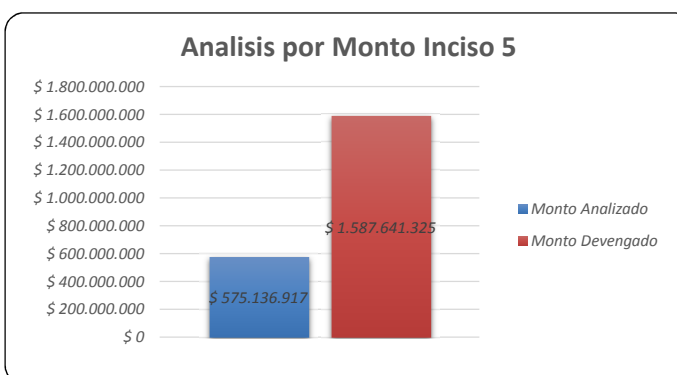
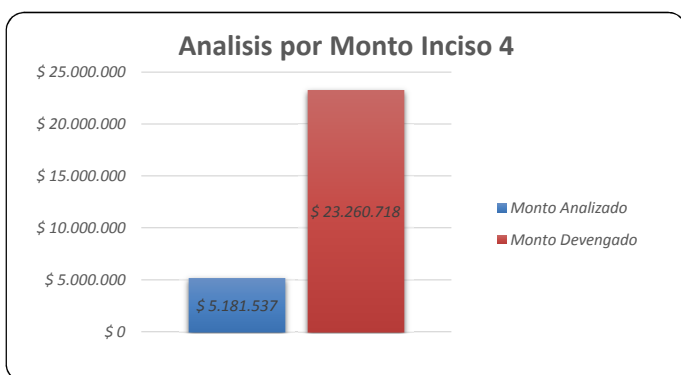
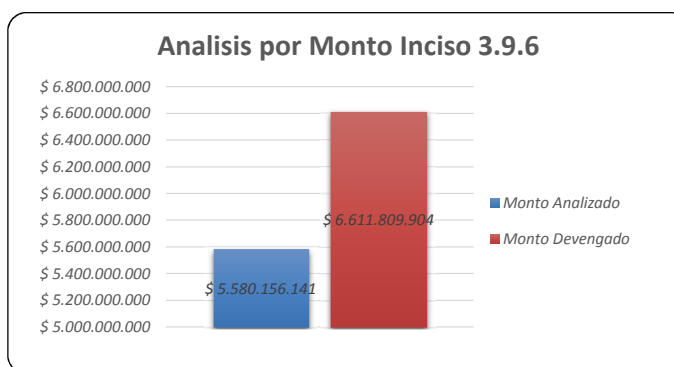
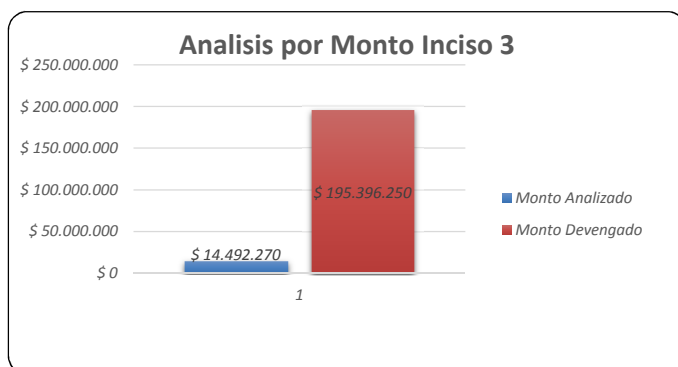
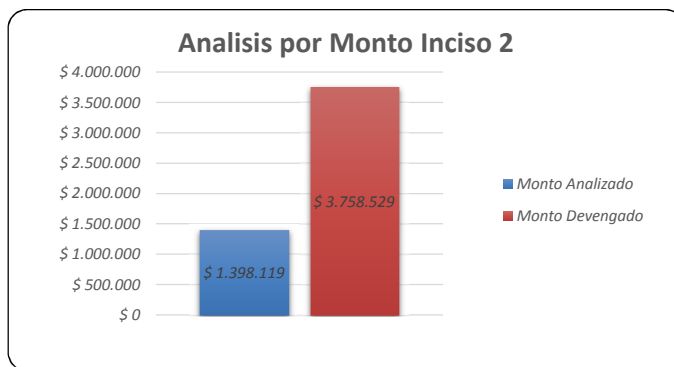
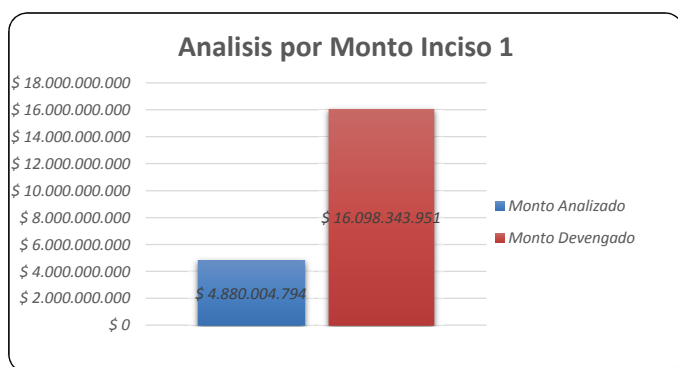



**Metas Físicas Ejercicio 2020***Programa 16: Formación de Recursos Humanos*

MEDICION	UNIDAD DE MEDIDA	PROGRAMACION ANUAL FINAL	EJECUTADO AL CIERRE	DESVIO
CODIGO	DENOMINACIÓN			(%)
I 274	Porcentaje	63	57	-9,52
I 275	Porcentaje	63	61	-3,17
I 276	Porcentaje	60	50	-16,67
I 277	Porcentaje	70	91	30
I 313	Porcentaje	55	61	10,91
I 314	Porcentaje	25	25	0
I 315	Porcentaje	61	62	1,64
M 715	Becario Formado	2.848	2.146	-24,65
M 3468	Investigador	11.082	10.954	-1,16
M 3469	Personal de apoyo	2.929	2.773	-5,33
P 61	Becario Formado	10.914	11.065	1,38

*Programa 18: Promoción, Investigación, Financiamiento, Innovación y Divulgación en Ciencia y Técnica*

MEDICION	UNIDAD DE MEDIDA	PROGRAMACION ANUAL FINAL	EJECUTADO AL CIERRE	DESVIO
CODIGO	DENOMINACIÓN			(%)
M 165	Visitante	155.000	29.522	-80,95
M 165	Alumno Atendido	105.000	380	-99,64
M 419	Publicación	15	2	-86,67
M 721	Caso	183	118	-35,52
M 721	Caso Investigado	521	89	-82,92
M 1787	Patente	205	293	42,93
M 1788	Proyecto Terminado	615	1.364	121,79
M 1789	Proyecto Terminado	17	0	-100
P 106	Proyecto en Ejecución	1.690	641	-62,07

*Programa 19: Investigaciones en Ciencia y Técnica en el Atlántico Sur: Pampa Azul*

MEDICION	UNIDAD DE MEDIDA	PROGRAMACION ANUAL FINAL	EJECUTADO AL CIERRE	DESVIO
CODIGO	DENOMINACIÓN			(%)
M 3466	Campaña Realizada	5	0	-100
M 3467	Campaña Realizada	3	0	-100